PROTESTANTSE GEMEENTE HEUMEN

Orde van dienst voor zondag
Voorganger: Dick de Jong (Oss)



Orgelspel en moment van stilte

Verwelkoming en mededelingen door een kerkenraadslid

Ontsteken van het licht, daarbij klinkt
2 keer:

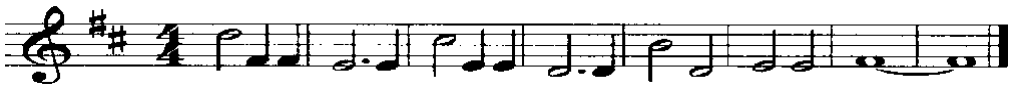

Licht in de nacht dat dui-ster ver-drijft, ont-steek het, wees het, jij.

Gebed van toenadering:
Kerkenraadslid: Onze hulp is in de naam van de Eeuwige
Allen : DIE HEMEL EN AARDE GEMAAKT HEEFT
Kerkenraadslid: ……..

Intochtslied (staande): Psalm 43 vers 1 en 3

Kyriegebed, waarbij we zeggen samen:

Heer, ontferm u over ons
Christus, ontferm u over ons
Heer, ontferm u over ons

Glorialied: Zing van de Vader (Lb 304 vers 1, 2 en 3)

Inleiding

Groet:
Voorganger: De Eeuwige is met u allen
Allen : GODS VREDE IS MET U

Gebed van de zondag

Bijbellezing: Spreuken 9,1-18

Zingen: De wijsheid van vóór alle tijden (Lb 846 vs 1, 2 en 6)

Evangelielezing: Mattheüs 25,1-13

Zingen: Alle eer en macht (Lb 967 vs 7)

Overweging

Muziek

(Eventueel gedachtenis van een overledene, hierbij wordt staande gezongen: Lied 961 *Niemand leeft voor zichzelf)*

Voorbeden, waarbij wij samen zeggen:
Spreid uw dragende vleugels onder ons uit,
Spreid uw warmende lichtglans over ons uit.

gevolgd door stil gebed en gezamenlijk gebeden 'Onze Vader'

Toelichting op de gaven en inzameling

De kinderen van de nevendienst komen terug

Slotlied (staande): Jeruzalem (Lb 737 vs 1-3 en 21)

Zegen met gezongen ‘Amen’:

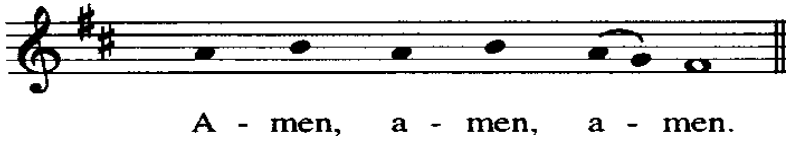

Orgelspel