**Protestantse Gemeente Heumen**

Zondag 15 november 2020

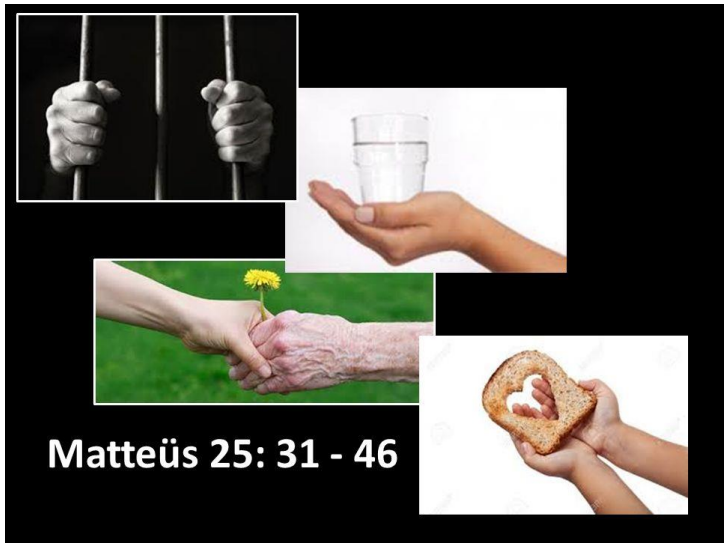


'Kom en neem deel aan het Koninkrijk'

(Mt. 25:34)

……..

**DE VOORBEREIDING**

Orgelspel en moment van stilte

Welkom en mededelingen

Ontsteken van het licht, daarbij zingen wij 2 keer:

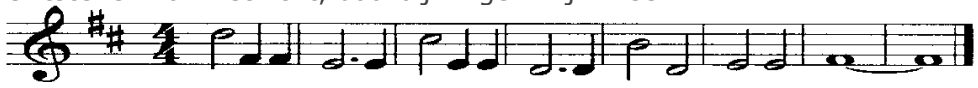

Licht in de nacht dat duister verdrijft, ontsteek het, wees het Jij.

Gebed van toenadering:

v.: Onze hulp is in de Naam van de Eeuwige
**g.:** DIE HEMEL EN AARDE GEMAAKT HEEFT
v.: ……..

Intochtslied *(staande):* 601:1,2 'Licht dat ons aanstoot'

Kyriëgebed *(waarna, we samen zeggen)*
*HEER, ontferm u*
*CHRISTUS, ontferm u*
*HEER, ontferm u*

Glorialied: Ps. 105:1,2,3. 'Loof God de Heer en laat ons blijde'

**DIENST VAN HET WOORD**

Groet: v. De Eeuwige is met u allen!
a. GODS VREDE IS MET U!

Gebed van de zondag

Lezing uit de Tora: Genesis 18:22-33

Zingen: 803:1,2,6. "Uit Oer is hij getogen'

Lezing uit de Evangeliën: Matteüs 25:31-46

Zingen: 973 "Om voor elkaar te zijn uw oog en oor"

Uitleg en verkondiging

Orgelspel

Zingen: 1007 'Brood zal ik geven'

**DE DIENST VAN HET DELEN**

De gebeden *(waarbij wij zeggen:)*
*Eeuwige God, wij bidden u verhoor ons!*
Stil gebed en gezamenlijk gebeden '*Onze Vader'*

Toelichting en inzameling van de gaven
Slotlied *(staande):* 974:1,2,5. 'Maak ons uw liefde, God, tot opmaat'

Zending en zegen *(beantwoord met:) Amen*

Orgelspel