ga maar gerust, want Ik zal met je meegaan.
Ik ben de liefde, die een mens je schenkt.
Ik ben de hoogste toon die jij kunt aanslaan.
Ik ben de verte, die verlangend wenkt.
En, kom je thuis, de laatste mist verdwenen,
ben ik de hand, die al je tranen wist.

Zegen met gesproken 'Amen':

Orgelspel

**PROTESTANTSE GEMEENTE HEUMEN**

Orde van dienst voor
zondag 29 november 2020
Voorganger ds Florie van de Hoek, Arnhem



Orgelspel en moment van stilte

Verwelkoming en mededelingen door een kerkenraadslid

Ontsteken van het licht, daarbij b.v. zingen
2 keer:

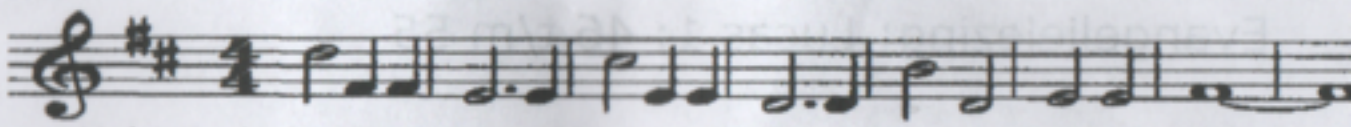

Licht in de nacht dat dui-ster ver-drijft, ont-steek het, wees het, jij.

Gebed van toenadering:
Kerkenraadslid: Onze hulp is in de naam van de Eeuwige
Allen : DIE HEMEL EN AARDE GEMAAKT HEEFT
Kerkenraadslid: .....

Intochtslied (staande): Lied 439: 1 en 3