PROTESTANTSE GEMEENTE HEUMEN

Zondag 27 december 2020
Voorganger dr. L. de Blois
Muziek: Louis Tiemensma
Zang: Menno en Yvonne Smits



Muziek en moment van stilte

Welkom en mededelingen door een kerkenraadslid

Ontsteken van het licht,

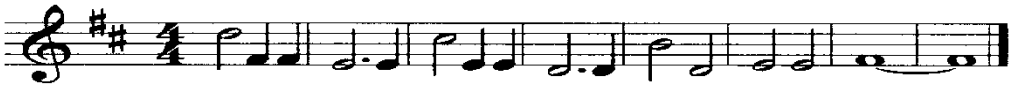

Licht in de nacht dat dui-ster ver-drijft, ont-steek het, wees het, jij.

Of: Als alles duister is, ontsteek dan een lichtend vuur

Gebed van toenadering:
Kerkenraadslid: Onze hulp is in de naam van de Eeuwige
Allen : **DIE HEMEL EN AARDE GEMAAKT HEEFT**
Kerkenraadslid: ……..

Luisteren naar Intochtslied (staande): 314: 1 en 3

Kyriegebed besloten met een gesproken:

V: Heer, ontferm U
A: Christus, ontferm U
V: Heer, ontferm U

Luisteren naar Glorialied: 103: 1 en 7

Inleiding

Groet:
Voorganger: De Eeuwige is met u allen
Allen : **GODS VREDE IS MET U**

Gebed van de zondag

Bijbellezing Oude Testament: Jesaja 61:10-62:3

Luisteren naar Lied: 737: 1 t/m 4

Evangelielezing: Lucas 2: 25-40

Lofverheffing (gesproken door de voorganger)

Overweging

Muziek

Luisteren naar Lied: 159A: 1 en 2

Voorbeden waarbij elke bede besloten wordt door

V: Zo zeggen we samen
A: Eeuwige God, we bidden U verhoor ons

gevolgd door stil gebed en gezamenlijk gebeden
'Onze Vader'

Toelichting op de gaven

Luisteren naar Slotlied (staande): 221: 1 t/m 3

Zegen, besloten met een gesproken **Amen**