PROTESTANTSE GEMEENTE HEUMEN

Orde van dienst voor zondag 14 februari 2021
Voorganger: Derk F. Blom
Ouderling: Jacobien Verhave

Orgelspel en moment van stilte

Verwelkoming en mededelingen door de ouderling

Ontsteken van het licht

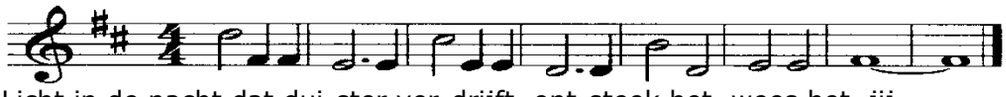

Licht in de nacht dat dui-ster ver-drijft, ont-steek het, wees het, jij.

Groet
Ouderling: Onze hulp is in de naam van de Eeuwige
DIE HEMEL EN AARDE GEMAAKT HEEFT
Gebed om toenadering
Ouderling: ……

Lied 601: 1 t/m 3 (Licht dat ons aanstoot in de morgen)

Kyriegebed, afgesloten met lied 301k

Glorialied: Lied 67a Heel de aarde jubelt en juicht

Groet:
Voorganger : De Eeuwige is met u allen
Allen : GODS VREDE IS MET U

Gebed van de zondag

Bijbellezing: 2 Koningen 5, 1-3 en 9-15b

Lied 174, 1 t/m 3

Evangelielezing: Marcus 1, 40-45

Lied 158b

Overweging

Orgelspel

Lied: Dat een nieuwe wereld komen zal (Oosterhuis/Oomen)

Dat een nieuwe wereld komen zal
waar brood genoeg –
en water stroomt voor allen. (2x)

Daar bouwen wij veilige buurten
wonen dooreen in wijken van vrede
in schaduw van bomen.
Geen kinderen zullen daar sterven
oude mensen maken hun dagen vol
en jonge mensen zullen daar
pas op hun honderdste sterven.

Wij zullen niet voor de leegte zwoegen
geen kinderen baren voor de verschrikking.
De wolf en het lam zullen weiden tezamen:
wij leren de oorlog af. (2x)

Dat een nieuwe wereld komen zal
waar brood genoeg –
en water stroomt voor allen. (3x)

(Eventueel gedachtenis van een overledene, hierbij wordt staande gezongen:
Lied 961 *Niemand leeft voor zichzelf)*

Dankgebed en voorbeden (waarbij wij zingen:)

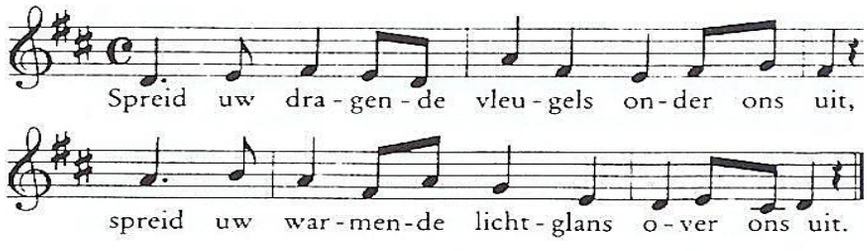

gevolgd door stil gebed en 'Onze Vader'

Toelichting op de gaven

Slotlied (staande): Lied 416, Ga met God en hij zal met je zijn.

Zegen

Orgelspel