PROTESTANTSE GEMEENTE HEUMEN

Orde van dienst voor zondag 11 april 2021
Voorganger: ds. J. Waagmeester



Orgelspel en moment van stilte

Verwelkoming en mededelingen door een kerkenraadslid

Ontsteken van het licht, daarbij horen we b.v. 2 keer:

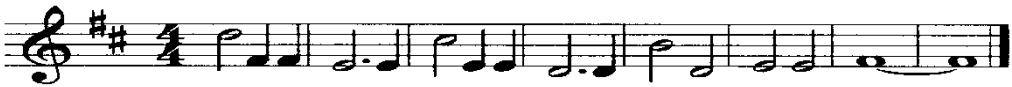

Licht in de nacht dat dui-ster ver-drijft, ont-steek het, wees het, jij.

Gebed van toenadering:
Kerkenraadslid: Onze hulp is in de naam van de Eeuwige
Allen : DIE HEMEL EN AARDE GEMAAKT HEEFT
Kerkenraadslid: ……..

Intochtslied (staande): 25b: 1, 2, 3

Kyriegebed

Glorialied: 66a

Inleiding
(Verhaal voor de kinderen)

Groet:
Voorganger: De Eeuwige is met u allen
Allen : GODS VREDE IS MET U

Gebed van de zondag

Bijbellezing: Jesaja 26: 1 - 13

Lied: 175: 1, 4, onder begeleiding gelezen

Evangelielezing: Johannes 20: 24 - 31

Lied: 612

Overweging

Piano- of orgelspel

(Eventueel gedachtenis van een overledene, hierbij wordt staande gezongen: Lied 961 *Niemand leeft voor zichzelf)*

Voorbeden gevolgd door stil gebed en gezamenlijk gebeden 'Onze Vader'

Toelichting op de gaven

Slotlied (staande): 601: 1, 2, 3

Zegen

Orgelspel