PROTESTANTSE GEMEENTE HEUMEN

Orde van dienst voor zondag 9 mei 2021
Voorganger ds. Derk Blom
Ouderling: Luuk de Blois
Organist: Tineke Deunk
Zang: Hennie van der Spiegel en Cocky de Jong

****

Orgelspel en moment van stilte

Verwelkoming en mededelingen door een kerkenraadslid

Ontsteken van het licht, daarbij b.v. zingen, 2 keer:

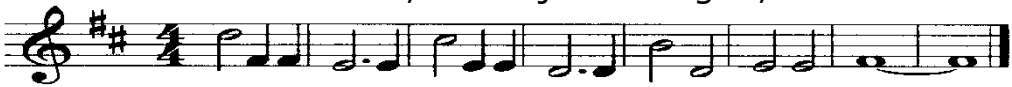

Licht in de nacht dat dui-ster ver-drijft, ont-steek het, wees het, jij.

Gebed van toenadering:
Kerkenraadslid: Onze hulp is in de naam van de Eeuwige
Allen : DIE HEMEL EN AARDE GEMAAKT HEEFT
Kerkenraadslid: ……..

Intochtslied (staande): Lied 601, 1, 2 en 3

Kyriegebed

Glorialied: Lied 213, 1 en 2
Groet:
Voorganger: De Eeuwige is met u allen
Allen : GODS VREDE IS MET U
Gebed van de zondag

Bijbellezing: Jesaja 45, 15 - 19

Zingen: Lied 322, 1

Evangelielezing: Johannes 15, 9 - 17

Acclamatie: lied 339a

Overweging

Muziek

Lied 791, 1, 2 en 6

Voorbeden (waarbij gezongen kan worden):

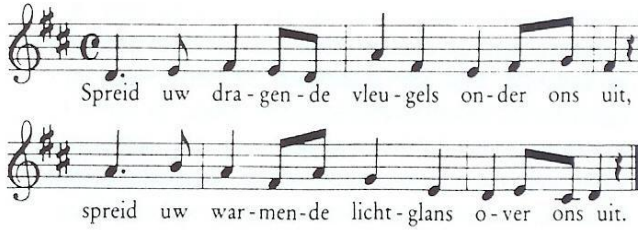

gevolgd door stil gebed en gezamenlijk gebeden 'Onze Vader'

Slotlied (staande): Lied 416, 1 t/m 4

Zegen met gezongen 'Amen':

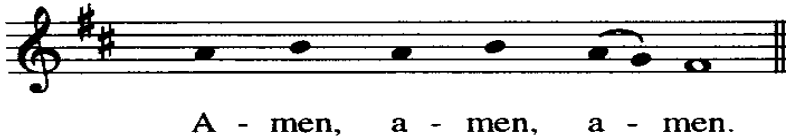

Orgelspel