PROTESTANTSE GEMEENTE HEUMEN

Orde van dienst voor zondag 30 mei 2021
Voorganger: ds. Matthijs Glastra



Orgelspel en moment van stilte

Verwelkoming en mededelingen door een kerkenraadslid

Ontsteken van het licht, daarbij b.v. zingen 2 keer:

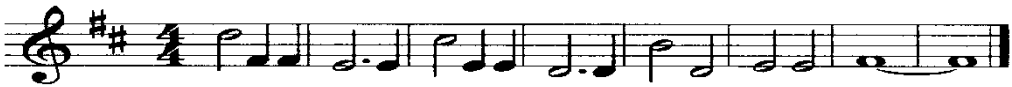

Gebed van toenadering:
Kerkenraadslid: Onze hulp is in de naam van de Eeuwige
Allen : DIE HEMEL EN AARDE GEMAAKT HEEFT
Kerkenraadslid: ……..

Intochtslied (staande):Psalm 150

Kyriegebed, waarbij gezongen wordt:

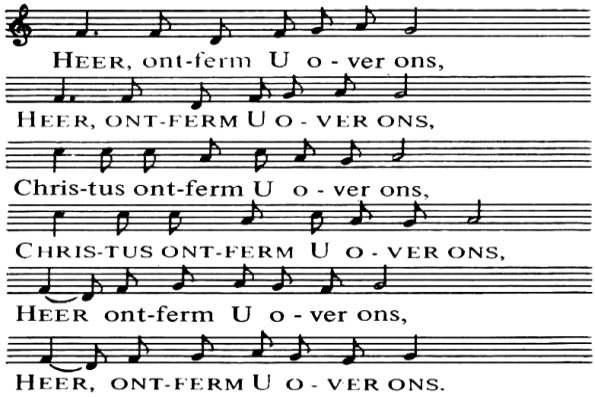

Glorialied: Lied 305

Inleiding

Groet:
Voorganger: De Eeuwige is met u allen
Allen : GODS VREDE IS MET U

Gebed van de zondag

Evangelielezing: Johannes 2:23 -3:21

Zingen: Lied 636

Overweging

Muziek

Voorbeden -gevolgd door stil gebed en gezamenlijk gebeden 'Onze Vader'

Toelichting op de gaven en inzameling

Slotlied (staande): Lied 685

Zegen met gezongen ‘Amen’:

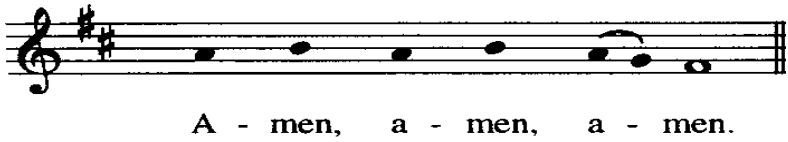

Orgelspel