PROTESTANTSE GEMEENTE HEUMEN

Orde van dienst voor zondag 20 juni 2021
Voorganger ds. Derk Blom
Ouderling: Tineke Lodders
Organist: Peter van Doeselaar
Zang: Marijne Magnée en Cocky de Jong

****

Orgelspel en moment van stilte

Verwelkoming en mededelingen door een kerkenraadslid

Ontsteken van het licht, daarbij b.v. zingen, 2 keer:

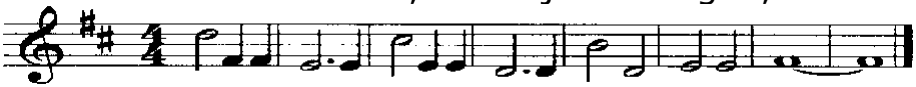

Licht in de nacht dat dui-ster ver-drijft, ont-steek het, wees het, jij.

Gebed van toenadering:
Kerkenraadslid: Onze hulp is in de naam van de Eeuwige
Allen : DIE HEMEL EN AARDE GEMAAKT HEEFT
Kerkenraadslid: ……..

Intochtslied (staande): Lied 280, 1 t/m 4

Kyriegebed

Glorialied: Lied 213, 1 en 2
Groet:
Voorganger: De Eeuwige is met u allen
Allen : GODS VREDE IS MET U

Gebed van de zondag

Bijbellezing: Job 30, 15-26

Zingen: Lied 942, 1 t/m 3

Evangelielezing: Marcus 4, 35 -41

Acclamatie: Lied 892, 1 t/m 4

Overweging

Muziek

Lied 91a, 1 t/m 3

Voorbeden (waartussen wordt gezongen):

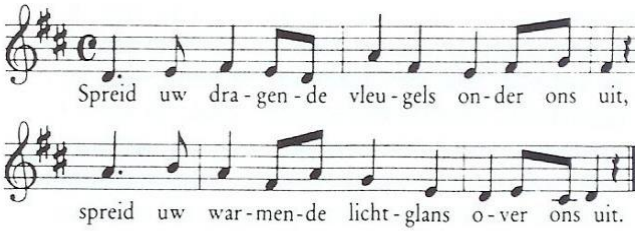

gevolgd door stil gebed en gezamenlijk gebeden 'Onze Vader'

Slotlied (staande): Lied 422, 1 t/m 3

Zegen met gezongen 'Amen':

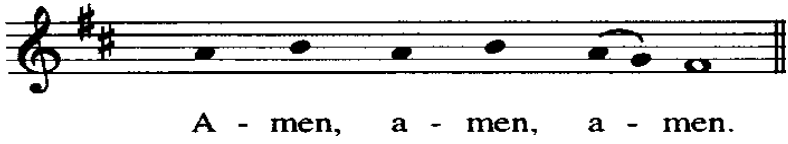

Orgelspel