PROTESTANTSE GEMEENTE HEUMEN

Orde van dienst voor zondag 4 juli 2021
Voorganger: Ds. Gerrit Ruiterkamp

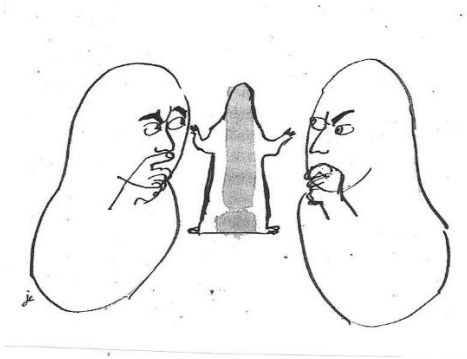

'Hij is toch die timmerman …!
(Mc. 6:3)

…….

DE VOORBEREIDING

Orgelspel en moment van stilte

Verwelkoming en mededelingen door een kerkenraadslid

Ontsteken van het licht, *(daarbij zingen wij 2x:)*

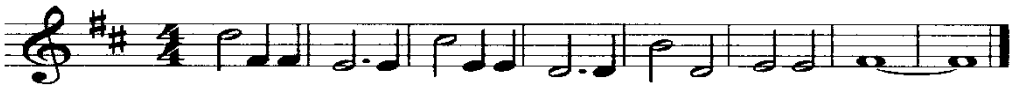

Licht in de nacht dat dui-ster ver-drijft, ont-steek het, wees het, jij.

Gebed van toenadering:
Kerkenraadslid: Onze hulp is in de naam van de Eeuwige
Allen : DIE HEMEL EN AARDE GEMAAKT HEEFT
Kerkenraadslid: ……..

Intochtslied *(staande)*: 283:1,2,4,5.
'In de veelheid van geluiden'

Kyriegebed, waarna we zingen *(afwisselend vrouwen-mannen):*

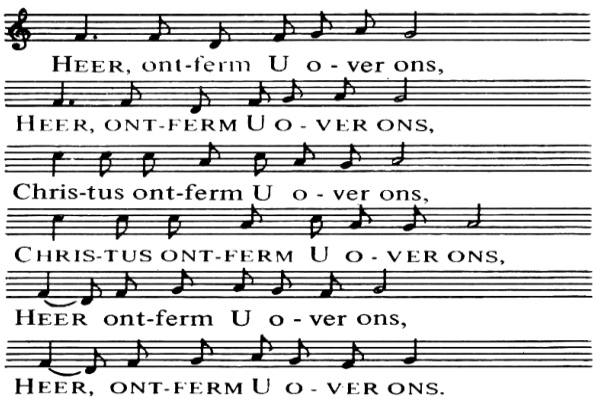

Glorialied: Psalm 84:1,2,6. 'Hoe lieflijk, hoe goed'

Inleiding

De kinderen kunnen naar de nevendienst gaan

DE SCHRIFT

Groet:
Voorganger: De Eeuwige is met u allen
Allen : GODS VREDE IS MET U

Gebed van de zondag *(gezongen 3x):* 331 'Roep onze namen'
(voorganger- vrouwen- allen)

Lezing uit de Profeten: Ezechiël 1:28 – 2:7

1[28] Dit was de aanblik van de stralende verschijning van de HEER, en toen ik dit alles zag, wierp ik me voorover op de grond. Ik hoorde een stem
2[1]die tegen mij zei: 'Mensenkind, sta op, dan zal ik met je spreken.' [2]Terwijl deze woorden klonken, voer er een geest in mij die me weer op deed staan, en er werd opnieuw tegen mij gesproken: [3]'Mensenkind, ik stuur jou naar de Israëlieten,

naar dat weerspannige volk dat tegen mij in opstand is gekomen. Tot op de dag van vandaag verzetten ze zich tegen mij, zoals ook hun voorouders hebben gedaan. [4]Naar dat volk, dat zo halsstarrig en eigenzinnig is, stuur ik jou. Je moet tegen hen zeggen: "Dit zegt God, de HEER ..." [5]En of ze nu horen willen of niet – het is immers een opstandig volk –, ze zullen weten dat er een profeet in hun midden is geweest. [6]Maar jij, mensenkind, jij hebt van hun woorden niets te vrezen, je hoeft voor hen niet bang te zijn, al zijn ze als brandnetels en doornstruiken en belagen ze je als schorpioenen. Je hoeft je door dat volk niet te laten afschrikken of angst te hebben voor hun woorden, hoe opstandig ze ook zijn. [7]Je moet hun laten weten wat ik te zeggen heb, of ze nu horen willen of niet, hoe opstandig ze ook zijn. [8]Jij, mensenkind, luister naar mijn woorden en wees niet opstandig zoals dat volk. Doe je mond wijd open en eet wat ik je te eten geef.'

Zingen: 831:1,2,3,4. 'Gestuurd op wegen onverwacht'

Lezing uit de Evangeliën: Marcus 6:1-6

[1]Hij vertrok weer en ging naar zijn vaderstad, gevolgd door zijn leerlingen. [2]Toen de sabbat was aangebroken, gaf hij onderricht in de synagoge, en vele toehoorders waren stomverbaasd en zeiden: 'Waar haalt hij dat allemaal vandaan? Wat is dat voor wijsheid die hem gegeven is? En dan die wonderen die zijn handen tot stand brengen! [3]Hij is toch die timmerman, de zoon van Maria en de broer van Jakobus en Joses en Judas en Simon? En wonen zijn zusters niet hier bij ons?' En ze namen aanstoot aan hem. [4]Jezus zei tegen hen: 'Nergens wordt een profeet zo miskend als in zijn eigen stad, onder zijn verwanten en huisgenoten.' [5]Hij kon daar geen enkel wonder doen, behalve dat hij een paar zieken de handen oplegde en hen genas. [6]Hij stond verbaasd over hun ongeloof.

Zingen: *(vervolg)* 831:5.6.9.

Overweging

Zingen: 'De zoon van de timmerman'
(t. Michel van der Plas, m. 756)

allen:
1. Daar vlucht hij door de poort./Zijn eigen stad heeft hem
met hoge hoon aanhoord,/ gelachen om zijn stem.

allen:
2. Daar loopt hij door het veld,/ zoon van de timmerman
van wie de tempel scheldt/ dat hij vertrekken kan.

vrouwen:
3. Daar gaat hij, de profeet,/ de nieuwlichter van God,
die alles beter weet,/ een wereld in van spot.

mannen:
4. Een wereld in van nijd,/ het land van ongeloof
en middelmatigheid,/ een wereld blind en doof.

allen:
5. Daar komt hij op òns toe./Daar komt hij voor òns staan,
de mensenzoon, en hoe/ hoort onze kerk hem aan?

allen:
6. Daar spreekt hij met een stem/ die onze rust verstoort.
Wat zegt ons hart tot hem?/Wat doen wij met zijn woord?

Muziek

GEBEDEN EN GAVEN

Voorbeden (waarbij wij zingen:)

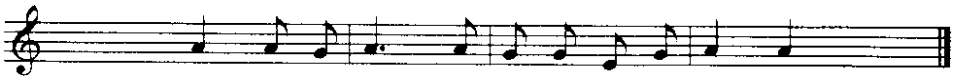

Eeuw-i-ge God, wij bid-den U, ver-hoor ons.

Toelichting op de gaven en inzameling

De kinderen van de nevendienst komen terug

Slotlied *(staande)*: 974:1,2,3. ‘Maak ons uw liefde, God’

Zegen met gezongen ‘Amen’:

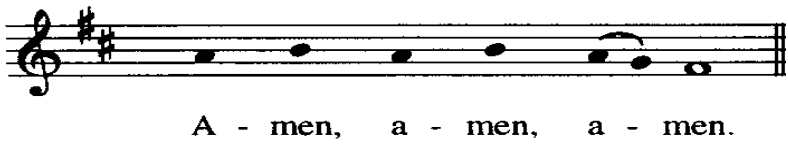

Orgelspel

Na de dienst is er gelegenheid om samen iets te drinken.
Iedereen is van harte welkom.