PROTESTANTSE GEMEENTE HEUMEN



Orde van dienst voor zondag 13 juni 2021
Voorganger: ds. A.J.E. Claessens (Horst, Lb.)

Orgelspel en moment van stilte

Verwelkoming en mededelingen door een kerkenraadslid

Ontsteken van het licht, daarbij lied:

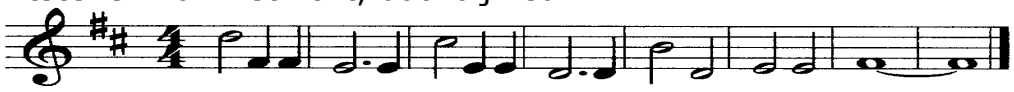

Licht in de nacht dat dui-ster ver-drijft, ont-steek het, wees het, jij.

Het gebed van toenadering of drempelgebed:
Kerkenraadslid: Onze hulp is in de naam van de Eeuwige
Allen : DIE HEMEL EN AARDE GEMAAKT HEEFT
Kerkenraadslid: ……..

Intochtslied (staande) 218, vers 1, 2, 4

Kyriegebed
Na "Daarom bidden wij allen tezamen":
Heer ontferm U, Christus ontferm U, Heer ontferm U over ons.

Glorialied 868, vers 1, 2, 4

Aandacht voor de kinderen

Groet
Voorganger: De Eeuwige is met u allen / Allen: GODS VREDE IS MET U

Gebed van de zondag

Lezing uit Deuteronomium 6: 4- 25
Lied 320, vers 1, 2

Lezing Lucas 10: 25- 37
Lied 320, vers 3, 4, 5

Uitleg
Meditatief orgelspel
Lied 974, vers 1, 2, 5

Gebed, voorbeden (waarbij wij zingen:), stil gebed, Onze Vader

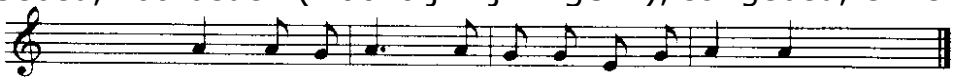

Eeuw-i-ge God, wij bid-den U, ver-hoor ons.

Inzameling van de gaven

Slotlied (staande): 418 "God schenk ons de kracht"
Zegen