

PROTESTANTSE GEMEENTE HEUMEN

Orde van dienst voor zondag 27 juni 2021
Voorganger ds. Johan Dorst

Orgelspel en moment van stilte

Verwelkoming en mededelingen door een kerkenraadslid

Ontsteken van het licht, daarbij b.v. zingen 2 keer:

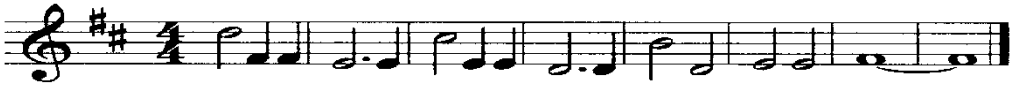

Gebed van toenadering:
Kerkenraadslid: Onze hulp is in de naam van de Eeuwige
Allen : DIE HEMEL EN AARDE GEMAAKT HEEFT
Kerkenraadslid: ……..

Intochtslied (staande): Lied 84: 1

Kyriegebed, waarbij we zingen (afwisselend vrouwen-mannen):

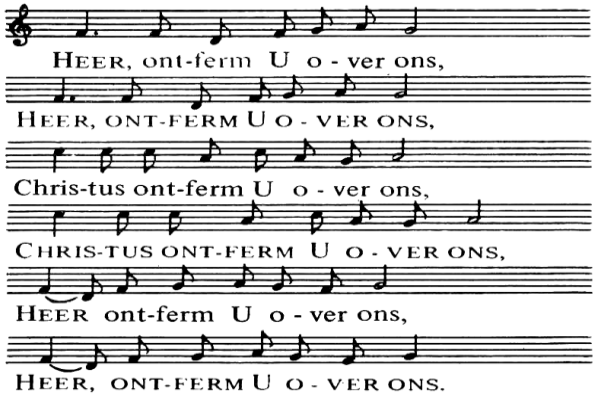

Glorialied: Lied 304: 1, 2, 3

Inleiding

Groet:
Voorganger: De Eeuwige is met u allen
Allen : GODS VREDE IS MET U

Gebed van de zondag

Bijbellezing: Jesaja 3: 25 – 4: 6

Zingen: 176: 1, 2

Evangelielezing: Marcus 5: 22-43

Zingen: Lied 855: 1, 3, 4

Overweging

Muziek

(Eventueel gedachtenis van een overledene, hierbij wordt staande gezongen: Lied 961 *Niemand leeft voor zichzelf)*

Voorbeden (waarbij wij zingen:)

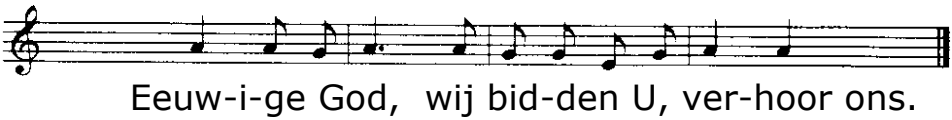

gevolgd door stil gebed en gezamenlijk gebeden 'Onze Vader'

Toelichting op de gaven en inzameling

Slotlied (staande): Lied 893: 1, 2, 3

Zegen met gezongen 'Amen':

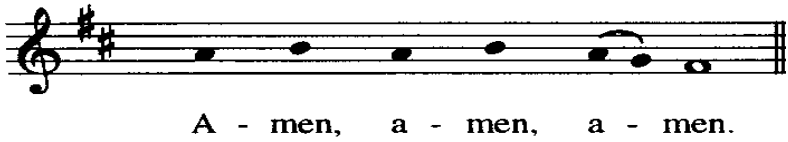

Orgelspel

Na de dienst is er gelegenheid om samen iets te drinken.
Iedereen is van harte welkom.