PROTESTANTSE GEMEENTE HEUMEN

Orde van dienst voor zondag 25 juli 2021
Voorganger: Ds. J. Waagmeester
Orgel: Derk Jansen
Zang: Leo en Marijke Kranendonk



Orgelspel en moment van stilte

Verwelkoming en mededelingen door een kerkenraadslid

Ontsteken van het licht, daarbij zingen
2 keer:

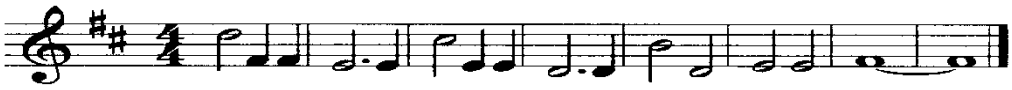

Licht in de nacht dat dui-ster ver-drijft, ont-steek het, wees het, jij.

Gebed van toenadering:
Kerkenraadslid: Onze hulp is in de naam van de Eeuwige
Allen : DIE HEMEL EN AARDE GEMAAKT HEEFT
Kerkenraadslid: ……..

Intochtslied (staande): Psalm 93: 1, 3

Kyriegebed, waarbij we zingen (afwisselend vrouwen-mannen):

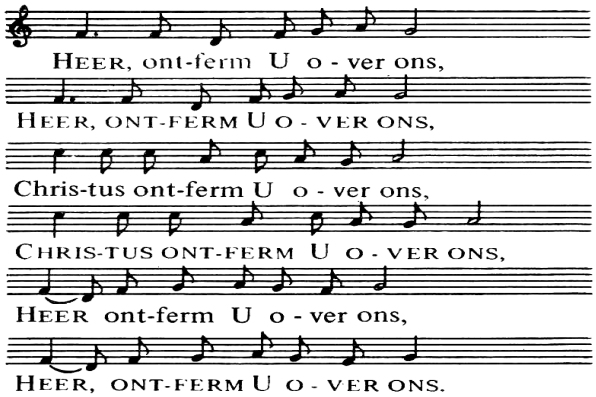

Glorialied: 352: 1, 2, 7

Inleiding

Groet:
Voorganger: De Eeuwige is met u allen
Allen : GODS VREDE IS MET U

Gebed van de zondag

Bijbellezing: Jesaja 63: 7 - 14

Zingen: Lied 723: 1

Evangelielezing: Marcus 6: 45 - 52

Zingen: Lied 723: 2

Overweging

Muziek

(Eventueel gedachtenis van een overledene, hierbij wordt staande gezongen: Lied 961 *Niemand leeft voor zichzelf)*

Voorbeden (waarbij wij zingen:)

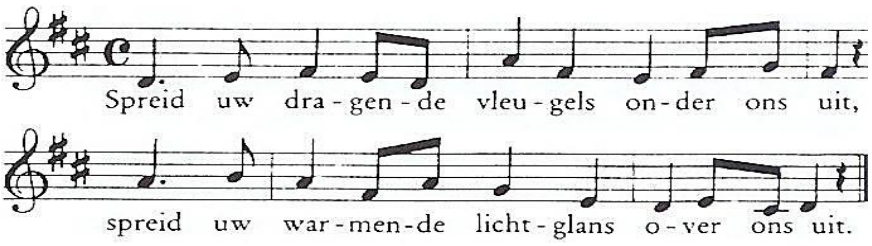

gevolgd door stil gebed en gezamenlijk gebeden
'Onze Vader'

Toelichting op de gaven en inzameling

Slotlied (staande): Lied 413

Zegen met gezongen 'Amen':

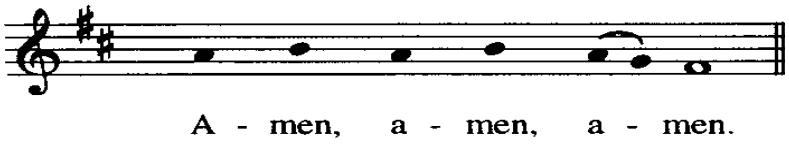

Orgelspel

Na de dienst is er gelegenheid om samen iets te drinken.
Iedereen is van harte welkom.

Een slottekst:

Gij ziet ons vechten met de macht
van dood en chaos, angst en nacht.
Gij komt ons reddend tegemoet
en treedt de golven met uw voet.

Maar wij herkennen niet uw gaan
en zien U voor een spookbeeld aan,
want mateloos zijn wij verblind
in ons gevecht met storm en wind.

Heer, dwing de stormwind weg te gaan
en raak ons met uw geestkracht aan,
opdat wij over ’t boze tij
het land zien aan de overzij.
(Liedboek 933)