PROTESTANTSE GEMEENTE HEUMEN

Orde van dienst voor zondag 11 juli 2021
Voorganger: Leo Kranendonk
Medewerkers:
Orgel: Derk Jansen
Zang: Will en Ernst Hagens



Orgelspel en moment van stilte

Verwelkoming en mededelingen door een kerkenraadslid

Ontsteken van het licht, daarbij zingen we:

lied 277 Die ons voor het licht gemaakt hebt (2x)

Gebed van toenadering:
Kerkenraadslid:
Onze hulp is in de naam van de Eeuwige

Allen: DIE HEMEL EN AARDE GEMAAKT HEEFT

Kerkenraadslid: ……..

Intochtslied: Lied 274: 1 en 3

Kyriegebed, gevolgd door gezongen Kyrie 274:2

Glorialied : Psalm 23 : 1 en 3

Inleiding

Groet:
Voorganger: De Eeuwige is met u allen
Allen : GODS VREDE IS MET U

Gezongen gebed van de zondag: Lied 333

Bijbellezing: Jesaja 52: 1 t/m 6

Zingen: Psalm 119: 40 en 42

Evangelielezing: Marcus 6 : 6b t/m 13

Zingen: Lied 687: 1 en 3

Overweging

Muziek

Zingen: Lied 831 : 1,4,5 en 9
(voorzangers de coupletten, refrein allen)

Voorbeden (waarbij wij zingen:)

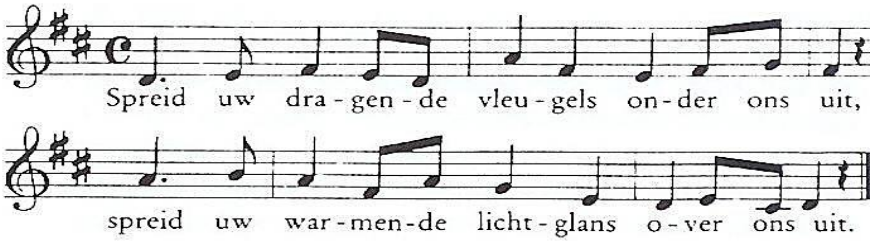

gevolgd door stil gebed en gezamenlijk gebeden ‘Onze Vader’

Toelichting op de gaven en inzameling

Slotlied (staande): Lied 601 : 1 en 2

En nu……?

Zegen met gezongen ‘Amen’:

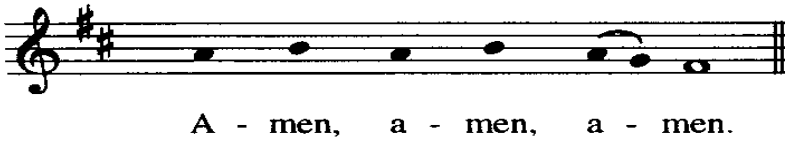

Orgelspel

Na de dienst is er gelegenheid om samen iets te drinken.
Iedereen is van harte welkom.