PROTESTANTSE GEMEENTE HEUMEN

Orde van dienst voor zondag 22 augustus 2021
Voorganger: Peter Nissen
Ouderling van dienst: Wim Berendijk
Fluit: Inge Uittenbogaard
Zang: Marijne Magnée en Carien Boot



Orgelspel en moment van stilte

Welkom en mededelingen door een kerkenraadslid

Ontsteken van het licht, daarbij zingen wij
2 keer:

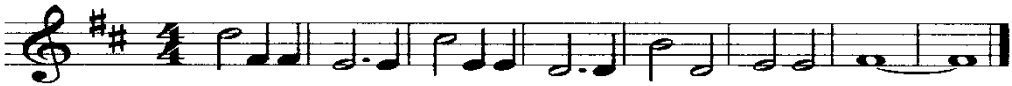

Gebed van toenadering:
Kerkenraadslid: Onze hulp is in de naam van de Eeuwige
Allen : DIE HEMEL EN AARDE GEMAAKT HEEFT
Kerkenraadslid: ……..

Intochtlied (staande): Lied 276 (Zomaar een dak)

Groet en inleiding

Kyriegebed, waarbij we zingen (afwisselend vrouwen-mannen):

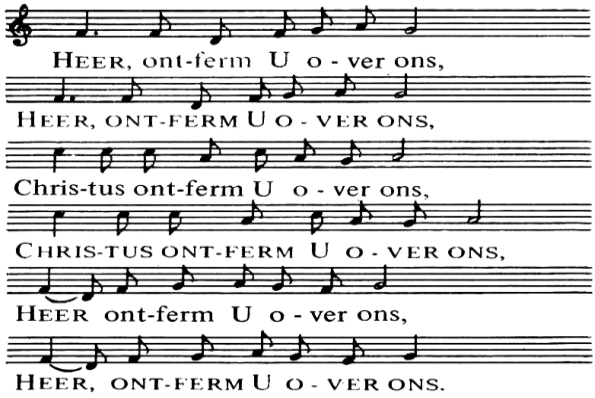

Glorialied: Lied 305 (Alle eer en alle glorie)

Bijbellezing: 2 Koningen 4,42-44

Zingen: Lied 390: 1,2,3
(Het brood in de aarde gevonden)

Evangelielezing: Marcus 8,1-21

Zingen: Lied 390: 4 en 5
(Dat brood dat wij moeten eten)

Overweging

Muziek

Voorbeden, waarbij wij na elke bede zingen:

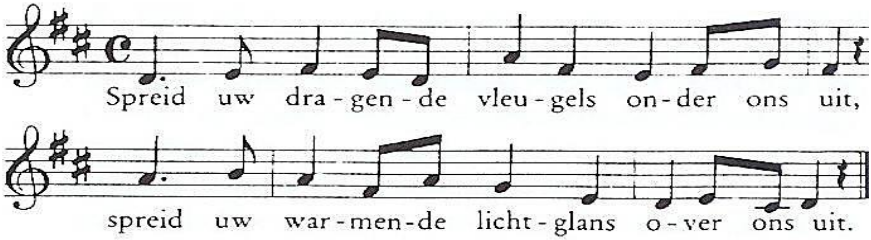

gevolgd door stil gebed en gezamenlijk gebeden 'Onze Vader'

Toelichting op de gaven

Slotlied (staande): Lied 425 (Vervuld van uw zegen)

Zegen met gezongen 'Amen':

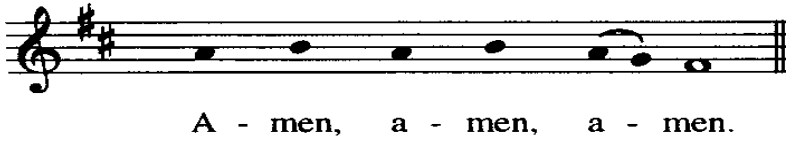

Orgelspel

Na de dienst is er gelegenheid om samen iets te drinken. Iedereen is van harte welkom.