PROTESTANTSE GEMEENTE HEUMEN

Orde van dienst voor zondag 8 augustus 2021
Voorganger: Dr. L. de Blois
Orgel: Derk Jansen
Zang: Elly Jacobs



Orgelspel en moment van stilte

Verwelkoming en mededelingen door een kerkenraadslid

Ontsteken van het licht, daarbij zingen 2 keer:

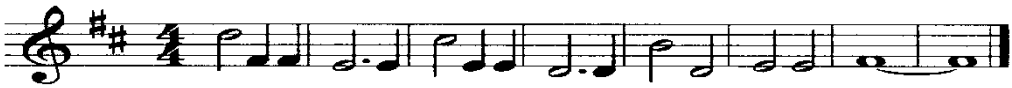

Gebed van toenadering:
Kerkenraadslid: Onze hulp is in de naam van de Eeuwige
Allen : DIE HEMEL EN AARDE GEMAAKT HEEFT
Kerkenraadslid: ……..

Intochtslied (staande): 314: 1 en 3

Kyriegebed, waarbij we zingen (afwisselend vrouwen-mannen):

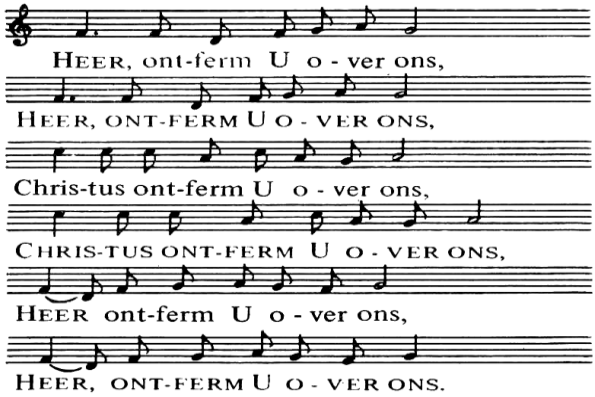

Glorialied: 146a: 1 en 5

Inleiding

Groet:
Voorganger: De Eeuwige is met u allen
Allen : GODS VREDE IS MET U

Gebed van de zondag

Bijbellezing: 2 Koningen: 8-37

Zingen: 103: 1 en 7

Evangelielezing: Marcus 7: 24-30

Zingen: 339c (de lofverheffing)

Overweging

Muziek

Zingen: 969: 1, 2 en 3

Voorbeden, waarbij wij na elke bede zingen:

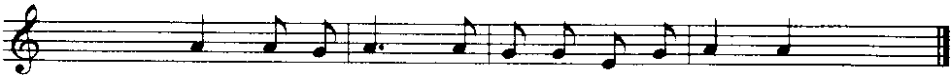

gevolgd door stil gebed en gezamenlijk gebeden
'Onze Vader'

Toelichting op de gaven en inzameling

Slotlied (staande): 221: 1, 2 en 3

Zegen met gezongen 'Amen':

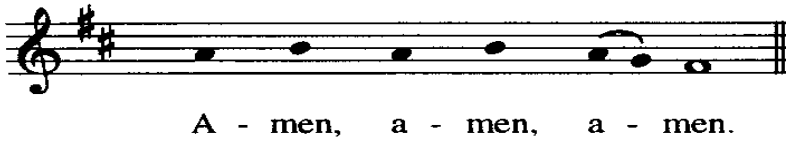

Orgelspel

Na de dienst is er gelegenheid om samen iets te drinken. Iedereen is van harte welkom.

AGENDA:
Donderdag 12 augustus 10.30 uur:
Seniorenkoffie in de kerk.
Van harte welkom!