PROTESTANTSE GEMEENTE HEUMEN

Orde van dienst voor zondag 26 september 2021
Voorganger: ds. F. van de Hoek
Orgel: Peter van Doeselaar
Ouderling van Dienst: Luuk de Blois



Orgelspel en moment van stilte

Welkom en mededelingen door een kerkenraadslid

Ontsteken van het licht, daarbij zingen
2 keer:

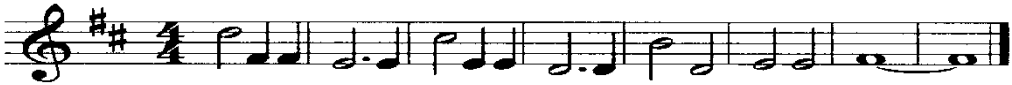

Gebed van toenadering:
Kerkenraadslid: Onze hulp is in de naam van de Eeuwige
Allen : DIE HEMEL EN AARDE GEMAAKT HEEFT
Kerkenraadslid: ……..

Intochtslied (staande): 207:1,3 en 4

Kyriegebed, waarbij we zingen (afwisselend vrouwen-mannen):

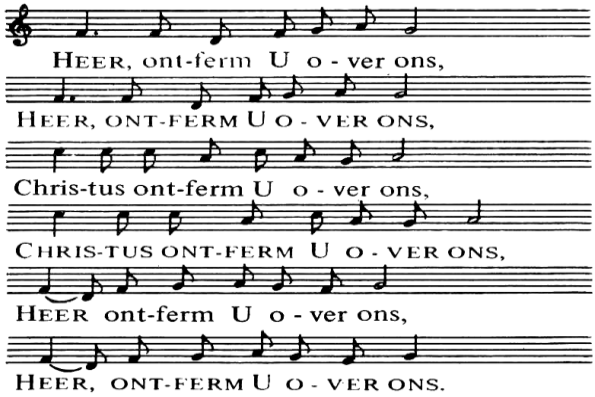

Glorialied: 848

Inleiding

Groet:
Voorganger: De Eeuwige is met u allen
Allen : GODS VREDE IS MET U

Voorganger: Wij openen de schriften, hoor naar het woord van God
Allen: WIJ HEBBEN ONZE OREN OPEN

Bijbellezing: Zacharia 8:4-8 (door lector)

Muziek

Evangelielezing: Marcus 8: 22-26 (voorganger)

Zingen: 422: 1 en 2

Overweging

Muziek

Zingen: 978: 1,3 en 4

Voorbeden, waarbij wij na elke bede b.v. zingen:

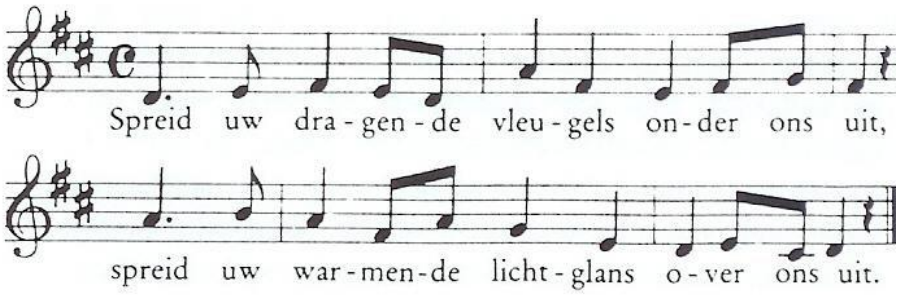

Toelichting op de gaven

Voorganger:	we gaan de wereld weer in, en we weten dat de aarde niet van ons is
Allen:	WIJ ZIJN VAN DE AARDE
Voorganger:	Wij weten dat alle dingen met elkaar samenhangen
ALLEN:	WIJ MET ALLES EN ALLEN EN OVERAL
Voorganger:	Wij weten dat wij het web van het leven niet gesponnen hebben
ALLEN:	WIJ ZIJN ER SLECHTS EEN DRAADJE IN
Voorganger:	Wij weten dat wat wij met het web doen,
ALLEN:	WIJ MET ONSZELF DOEN
Voorganger:	Laten wij danken voor het geschenk van de schepping
ALLEN:	WIJ DANKEN VOOR HET GESCHENK VAN DE SCHEPPING

Slotlied (staande): lied uit Zingenderwijs 32 (melodie van gezang 168, 'rode liedboek')

1.Dit is een tijd van kleurenpracht
Nu na de zomer 't najaar wacht
Al wat er groeide in de tijd
heeft God tot nieuwe oogst bereid.

2. Nu komt de herfst, verstilt het al,
maar vruchten zijn er zonder tal.
Zo geeft U ons in overvloed
uw liefde die ons leven doet.

3. Mogen wij rijk, gezegend zijn
door al Gods gaven groot en klein.
Leven wij zo met dankbaarheid,
de weg die naar de vrede leidt.

4. Veelkleurig is de liefde Gods,
zo stoer en stevig als een rots.
om op te bouwen ons bestaan
raakt U ons met uw liefde aan.

Zegen met gezongen 'Amen':

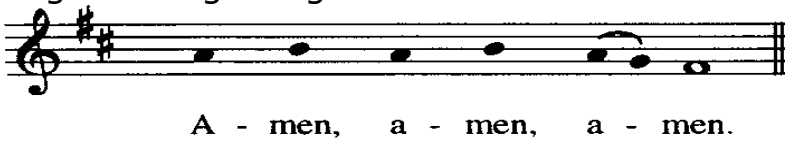

Orgelspel

Na de dienst is er gelegenheid om samen iets te drinken. Iedereen is van harte welkom.