PROTESTANTSE GEMEENTE HEUMEN

Orde van dienst voor zondag 19 september 2021
Voorganger: ds. A.J.E. Claessens
Ouderling van dienst: Jacobien Verhave
Organist: dhr. B. Wisgerhof



Orgelspel en moment van stilte

Verwelkoming en mededelingen door een kerkenraadslid

Ontsteken van het licht, daarbij zingen:

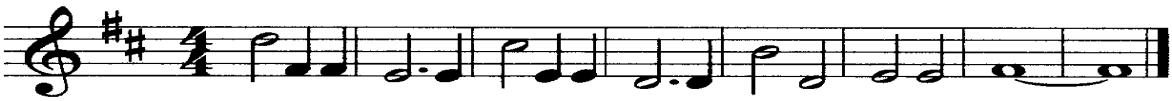

Licht in de nacht dat dui-ster ver-drijft, ont-steek het, wees het, jij.

Het gebed van toenadering of drempelgebed:
Kerkenraadslid: Onze hulp is in de naam van de Eeuwige
Allen : DIE HEMEL EN AARDE GEMAAKT HEEFT
Kerkenraadslid: ……..

Intochtslied (staande) 276: *Zomaar een dak boven wat hoofden*

Kyriegebed, waarbij we na "Daarom zingen wij… " zingen:

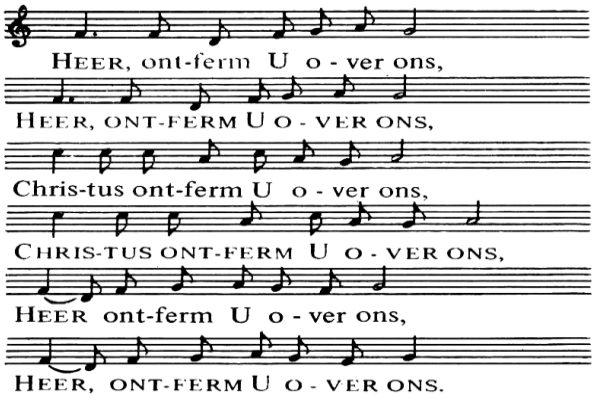

Glorialied 305: *Alle eer en alle glorie*

Groet:
Voorganger: De Eeuwige is met u allen
Allen : GODS VREDE IS MET U

Gebed van de zondag

Bijbellezing Psalm 139 (Vertaling: Johanna Klink)

Lied 139: 1,2,14: *Heer, die mij ziet zoals ik ben*

Evangelielezing Marcus 9: 30-37

Lied 991, vers 1, 2, 6, 7 : *De eersten zijn de laatsten*

Overweging

Lied 826: *O Christus, woord der eeuwigheid*

Voorbeden

Inzameling van de gaven en gereedmaken van de Tafel – ondertussen orgelmuziek

NODIGING

Tafelgebed
V: De Heer zij met u
A: OOK MET U ZIJ DE HEER
V: Heft uw harten omhoog
A: WIJ HEFFEN ONS HART OP TOT GOD
V: Zegenen wij de Heer onze God.
A: GOED IS HET EN PASSEND!
V: Ja waarlijk, U danken wij, God onze Heer, God van overal en altijd,
van mensen, dieren en planten, van water, lucht en aarde, die alles goed maakt en alles vasthoudt: Heilig is uw Naam. Daarom met al wat adem heeft zingen wij:

Lied 405 vers 1: *Heilig, heilig, heilig*!

V: … Zo gedenken wij het verlossend lijden van de Messias, onze Heer,
die verrezen is en die leeft.
A: ALS WIJ DAN ETEN VAN DIT BROOD EN DRINKEN UIT DEZE BEKER,
DAN VERKONDIGEN WIJ DE DOOD DES HEREN TOTDAT HIJ KOMT. MARANATHA!

V: … dat bidden wij in naam van Jezus, Hij leerde ons bidden:

A: Onze Vader …

Vredegroet
V: Jezus was de vrede zelf, Hij wenste zijn vrienden om hem heen vrede toe,
Mogen wij ook vanuit zijn liefde, vanuit vrede, leven.
Daartoe wensen we elkaar vrede toe: De vrede van de Heer zij met u
A: ZIJN VREDE OOK VOOR U
V: groeten we elkaar ook met zijn zegen

(we zeggen elkaar: vrede met jou)

Delen van brood en wijn of druivensap

Lied 568a (3x): *Ubi caritas et amor*

Slotgebed

Slotlied (staande) 425: *Vervuld van uw zegen gaan wij onze wegen*

Zegen met gezongen 'Amen':

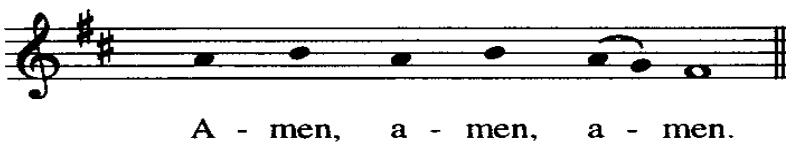

Orgelspel

Na de dienst is er gelegenheid om samen iets te drinken.
Iedereen is van harte welkom.

AGENDA

25 september: Samen Lunchen, Prot. Kerk Heumen 13.00 uur
Opgave t/m 22 september bij Elly Jacobs tel. 358 5844