PROTESTANTSE GEMEENTE HEUMEN
Orde van dienst voor zondag 5 september 2021
Voorganger: ds. D. Kruyt
Orgel: Tineke Joldersma
Ouderling van Dienst: Marijne Magnée

Orgelspel en moment van stilte

Verwelkoming en mededelingen door een kerkenraadslid

Ontsteken van het licht, daarbij zingen
(2 keer:)

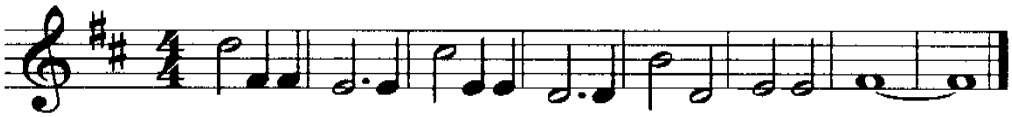

Licht in de nacht dat dui-ster ver-drijft, ont-steek het, wees het, jij.

Gebed van toenadering:
Kerkenraadslid: Onze hulp is in de naam van de Eeuwige
Allen : DIE HEMEL EN AARDE GEMAAKT HEEFT
Kerkenraadslid: ……..

Intochtslied (staande): Lied 538: 1 en 4.

Kyriëgebed, waarbij we zingen (afwisselend vrouwen-mannen):

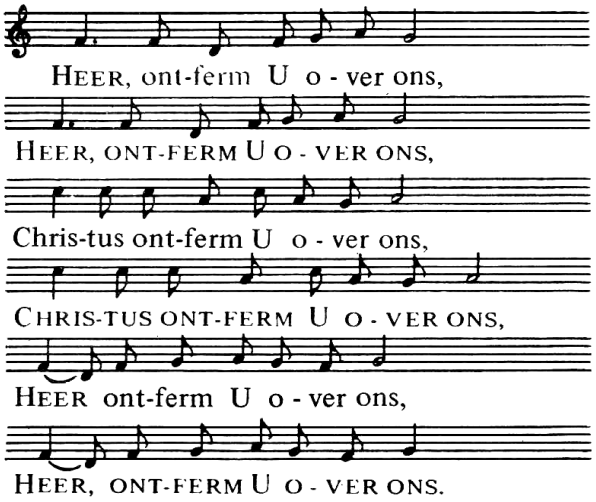

Glorialied: Psalm 72: 1 en 4.

Inleiding

Groet:
Voorganger: De Eeuwige is met u allen
Allen : GODS VREDE IS MET U

Gebed van de zondag

Psalmlezing: een bewerking van Psalm 72 uit “150 psalmen vrij” van Huub Oosterhuis:

Er zou van Godswege een koning,
een koning komen – een koning!
Om orde te stellen op zaken:
onkreukbare rechtspraak voor allen,
opgetild de vernederden,
vreemdeling geëerbiedigd,
mensenrechten gewaarborgd:
van godswege: een koning.

Vrede de bergen de dalen
vrede het graan op de akker
schoven gerechtigheid brood
op de planken der armen.
Er zou een helper, een godmens –
arme, je schreeuwde om hulp,
nu is je helper gekomen
vrouwe, hier is uw helpman.

Er zou. Als dauw over rozen,
genezing zijn voor de zieken,
grote schoonmaak van zielen
vrijkoop van kostbaar bloed:
uittocht uit slavenhuizen
tirannen van hun tronen
een thuisland voor ontheemden
een taal van vrede en hoop.

Er zou een gezalfde komen
op de rug van een ezeltje
overal heen waar mensen
worden geschonden – hij zou
hun wonden verbinden, hun ogen
doen op-lichten, hij zou
wanhopigen zoeken:
hij zal ons zoeken en vinden.

Vrede de kopermijnen
vrede de olievelden
vrede de zwanenmeren
vrede de regenwouden
zou het worden godweet –

vrede de naam van die koning,
moge zijn koninkrijk bloeien,
vrede voor jou en voor jou

zou het worden en blijven
mensen tot rust gekomen
pleinen hemelse vrede,
amen zou het, ja amen.

Wij die dit zingen, wat zullen
wij hopen, huilen en smeken?

Kom haastig, vandaag nog
en dood zal niet meer zijn.
Zingen: Psalm 89: 17 en 18.

Evangelielezing: Marcus 8:27 – 9:1.

Zingen: Lied 313: 1, 2 en 5.

Overweging

Muziek

Zingen: Lied 941: 1, 3 en 4.

Voorbeden, waarbij wij na elke bede zingen:

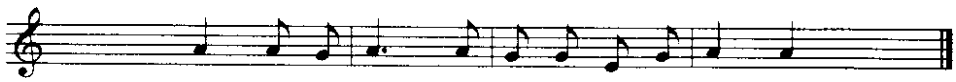

gevolgd door stil gebed en gezamenlijk gebeden
'Onze Vader'

Toelichting op de gaven

Slotlied (staande): Lied 841: 1, 3 en 4.

Zegen met gezongen 'Amen':

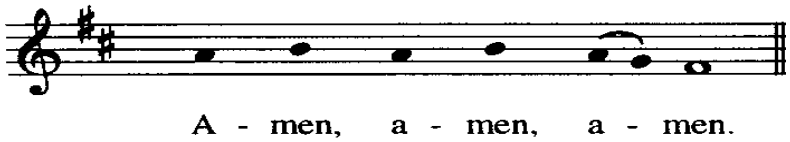

Orgelspel

Na de dienst is er gelegenheid om samen iets te drinken. Iedereen is van harte welkom.

AGENDA

9 september: Seniorenkoffie om 10.30 uur; Kerk, Heumen

12 september : Startzondag vanaf 10.00 uur; Terp, Heumen