PROTESTANTSE GEMEENTE HEUMEN
Orde van dienst voor zondag 14 november 2021
Voorganger ds. Derk Blom
Ouderling: Tineke Lodders
Organist: Louis Tiemensma

****

Orgelspel en moment van stilte

Verwelkoming en mededelingen door een kerkenraadslid

Ontsteken van het licht, daarbij b.v. zingen, 2 keer:

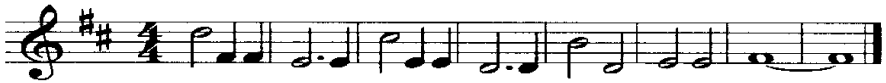

Licht in de nacht dat dui-ster ver-drijft, ont-steek het, wees het, jij.

Gebed van toenadering:
Kerkenraadslid: Onze hulp is in de naam van de Eeuwige
Allen : DIE HEMEL EN AARDE GEMAAKT HEEFT
Kerkenraadslid: ……..

Lied 601, 1, 2 en 3 (staande gezongen)

Kyriegebed, waarbij we zingen (afwisselend vrouwen-mannen):

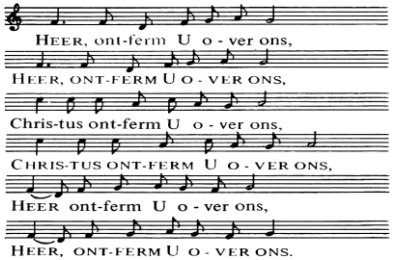

Kyriegebed

Gloria: **Lied 713, 1 en 2**
Groet:
Voorganger: De Eeuwige is met u allen
Allen : GODS VREDE IS MET U

Gebed van de zondag
Bijbellezing: Exodus 30, 11- 16

Lied 275, 1 t/m 3
Evangelielezing: Marcus 12, 38 - 13,2

Lied 1001, 1 t/m 3

Overweging

Orgelspel

Lied 390, 1 t/m 5

Afkondiging collecten

Voorbeden (tussen de voorbeden wordt gezongen):

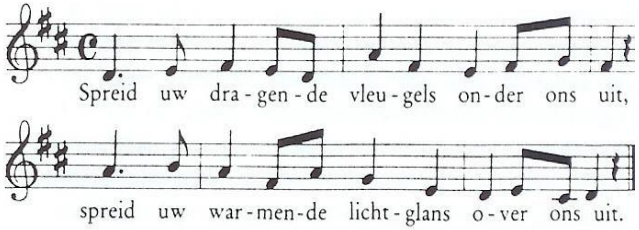

Tafelgebed (tussen de gebeden wordt gezongen **Lied 126 a)**
"Als God ons thuisbrengt uit onze ballingschap dat zal een droom zijn.
Als God ons thuisbrengt uit onze ballingschap dat zal een droom zijn."

Delen van brood en wijn
Maaltijd wordt afgesloten met het Onze Vader

Slotlied (staande): **Lied 422, 1 t/m 3**

Zegen met gezongen 'Amen':

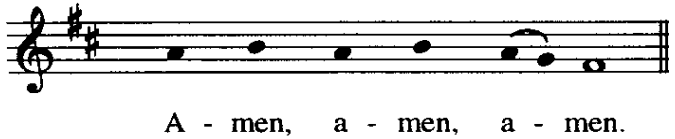

Orgelspel