PROTESTANTSE GEMEENTE HEUMEN

Orde van dienst voor zondag
Voorganger: Ds. Johan Dorst
Primus: Wim Berendijk
Organist: Tineke Deunk-Joldersma
Koster: Jan Haeck



Orgelspel en moment van stilte

Verwelkoming en mededelingen door een kerkenraadslid

Ontsteken van de Adventskaars en het licht, daarbij zingen:

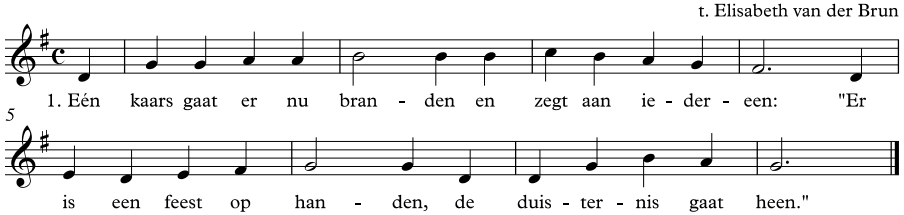

Gebed van toenadering:
Kerkenraadslid: Onze hulp is in de naam van de Eeuwige
Allen: DIE HEMEL EN AARDE GEMAAKT HEEFT
Kerkenraadslid: ……

Intochtslied (staande): Lied 42:1

Kyriegebed, waarbij we zingen (afwisselend vrouwen-mannen):

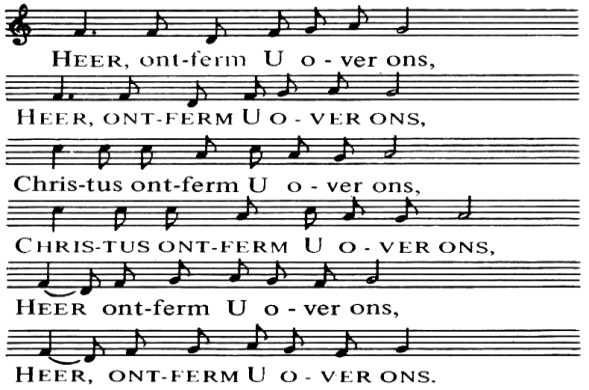

Adventslied: Lied 455: 1

Adventsproject - Filmpjes

Projectlied: Wij bidden om verhalen
(melodie lied 444: Nu daagt het in het oosten.)

Wij bidden om verhalen
vol hoop en goede moed.
God laat zijn licht hier stralen,
Hij komt ons tegemoet.

Een boek met mooie woorden
met plaatjes en een lied:
zo laat God van zich horen,
want Hij vergeet ons niet.

Inleiding op de dienst

Groet:
Voorganger: De Eeuwige is met u allen
Allen : GODS VREDE IS MET U

Gebed van de zondag

Bijbellezing: Zacharia 14: 4-9

Zingen: Lied 460: 1, 5

Evangelielezing: Lucas 1: 5-25

Zingen: Lied 464:1, 2

Overweging

Zingen: Lied 158b

(Eventueel gedachtenis van een overledene, hierbij wordt staande gezongen: Lied 961 *Niemand leeft voor zichzelf)*

Voorbeden (waarbij wij zingen:)

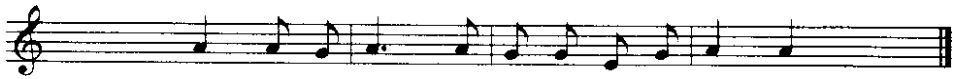

gevolgd door stil gebed en gezamenlijk gebeden ‘Onze Vader’

Toelichting op de gaven en inzameling

Slotlied (staande): Lied 809 3x

Zegen met gezongen ‘Amen’:

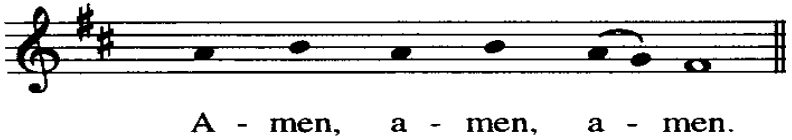

Orgelspel