PROTESTANTSE GEMEENTE HEUMEN

Orde van dienst voor zondag 21 november 2021

Gedachtenisdienst
op de laatste zondag van het kerkelijk jaar

Voorganger: Hermen Kroesbergen
Orgel: Geertje Westerveld
Ouderling van dienst: Luuk de Blois
met medewerking van de cantorij
o.l.v. Tineke Deunk-Joldersma



Orgelspel en moment van stilte

Verwelkoming en mededelingen door een kerkenraadslid

Ontsteken van het licht, daarbij zingen Lied 601:1

Gebed van toenadering:
Kerkenraadslid: Onze hulp is in de naam van de Eeuwige
Allen : DIE HEMEL EN AARDE GEMAAKT HEEFT
Kerkenraadslid: ……..

Intochtslied (staande): 729 (1-3 cantorij; 4 allen)

Kyriegebed, met 3x gezongen: Kyrië eleison.

Glorialied: 220: 1, 2, 4 (mel. *De Heer heeft mij gezien*)

Groet:
Voorganger: De Eeuwige is met u allen
Allen : GODS VREDE IS MET U

Gebed van de zondag

Zingen: 121: 1
Bijbellezing: Psalm 121
Zingen: 794: 1

Evangelielezing: Openbaring 7: 2-4, 9-17

Zingen: 735 (1 cantorij; 2 vrouwen; 3 mannen; 4 allen; mel. *Er is een land van louter licht*)

Overweging

Muziek

Zingen: 199 (coupletten cantorij; refrein allen)

Inleidend woord
De mensen van voorbij zij worden niet vergeten…

Zingen: 598 (cantorij)

Voor God en elkaar
brengen wij de namen in gedachtenis
van de betrokkenen bij onze gemeente
die dit kerkelijk jaar gestorven zijn.
Wij gedenken hen met eerbied,
mensen die ons zijn voorgegaan
en met wie wij verbonden blijven
in de gemeenschap van de heiligen.
Wij gedenken hen in het licht van de opstanding
van Jezus Christus, onze Heer, totdat Hij komt!

Joke Verhave

Kees den Hertog

Betty Jansen

Hans Schram

G. Kühne-Sanders

Frieda Sinke-Wemelsfelder

Wessel ten Boom

Corry Zandstra

In dit ogenblik gedenken wij ook anderen. Mensen uit de kring van familie en vrienden, mensen dichtbij en ver weg. Mensen van toen en nu, van hier en ginds, mensen van wie we ooit afscheid moesten nemen.

Zingen: 598 (allen)

Voorbeden, met als acclamatie:
U GEEFT MIJ MOED, GOD, VERHOOR ONS GEBED.

Stil gebed

Gezamenlijk Onze Vader

Toelichting op de gaven

Slotlied (staande): 755

Zegen (Psalm 121: 7-8) met gezongen 'Amen':

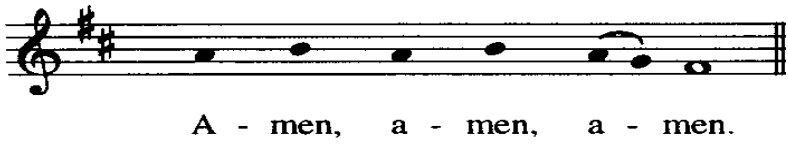

Orgelspel

In verband met de nieuwe corona-maatregelen is er na de dienst helaas geen gelegenheid om samen iets te drinken in de kerk.