PROTESTANTSE GEMEENTE HEUMEN

Orde van dienst voor zondag 7 november 2021
Voorganger: Hermen Kroesbergen
Orgel: Peter van Doeselaar
Ouderling van Dienst: Maarten Schoenaker



Orgelspel en moment van stilte

Verwelkoming en mededelingen door een kerkenraadslid

Ontsteken van het licht, daarbij b.v. zingen

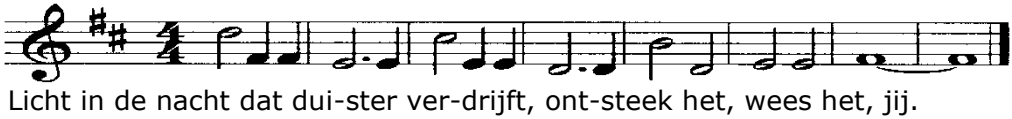

Gebed van toenadering:
Kerkenraadslid: Onze hulp is in de naam van de Eeuwige
Allen : DIE HEMEL EN AARDE GEMAAKT HEEFT
Kerkenraadslid: ……..

Intochtslied (staande): 712

Kyriegebed, waarbij we zingen (afwisselend vrouwen-mannen):

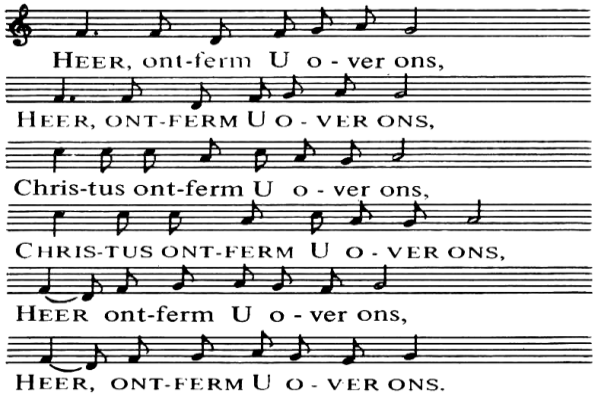

Glorialied: 719: 1, 4, 5

Inleiding



Groet:
Voorganger: De Eeuwige is met u allen
Allen : GODS VREDE IS MET U

Gebed van de zondag

Bijbellezing: Spreuken 6: 1-19

Zingen: 716

Evangelielezing: Marcus 4: 26-34

Zingen: 717: 1, 2, 4

Overweging

Muziek

Voorbeden, waarbij wij na elke bede b.v. zingen:

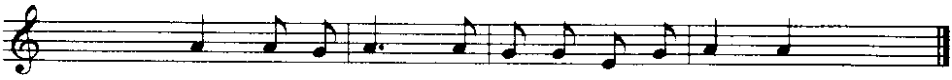

Toelichting op de gaven

Slotlied (staande): 608: 1, 2

Zegen met gezongen 'Amen':

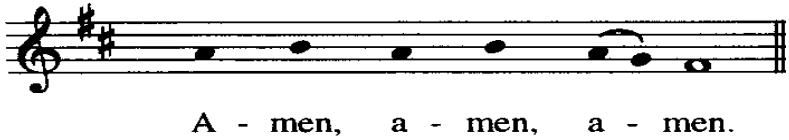

Orgelspel

Na de dienst is er gelegenheid om samen iets te drinken in De Terp. Iedereen is van harte welkom.

Woensdag 10 november vanaf 20 uur is er een avond vanuit het Oecumenisch Winterwerk in De Terp in Heumen. Het thema is: De (moeizame) integratie van moslimmigranten; nadenken over mogelijke oorzaken. De spreker is: dr. Martijn de Koning.

Donderdag 11 november vanaf 10.30 uur is er Seniorenkoffie in de kerk in Heumen.

En zet vast in de agenda: zaterdag 18 december is er van 16 tot 18 uur de Kerstkuier in Heumen!