PROTESTANTSE GEMEENTE HEUMEN

Orde van dienst voor zondag 19 december 2021
Voorganger: ds. Derk Blom
Primus: Maarten Schoenakker
Organist: Peter van Doeselaar
Koster: Henk van den Heuvel



Orgelspel en moment van stilte

Verwelkoming en mededelingen door een kerkenraadslid

Ontsteken van het licht, daarbij b.v. zingen 2 keer:

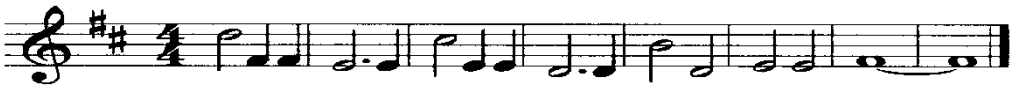

Gebed van toenadering:
Kerkenraadslid: Onze hulp is in de naam van de Eeuwige
Allen : DIE HEMEL EN AARDE GEMAAKT HEEFT
Kerkenraadslid: ……..

Intochtslied (staande): Lied 281, 1, 2 en 3

Kyriegebed, waarbij we zingen (afwisselend vrouwen-mannen):

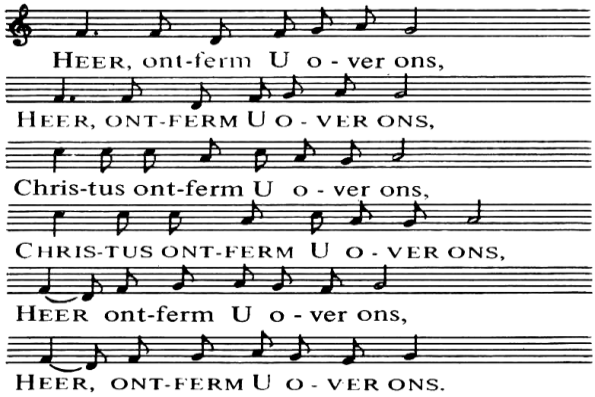

Adventslied: Lied 455: 4

Adventsproject

Inleiding

Groet:
Voorganger: De Eeuwige is met u allen
Allen : GODS VREDE IS MET U

Gebed van de zondag

Bijbellezing: Micha 5, 1-6

Zingen: Lied 157 a, 1 t/m 4

Evangelielezing: Lucas 1: 57-80

Lied 339c

Overweging

Zingen: Lied 456a, 1, 5 t/m 8

(Eventueel gedachtenis van een overledene, hierbij wordt staande gezongen: Lied 961 *Niemand leeft voor zichzelf)*

Voorbeden (waarbij wij zingen:)

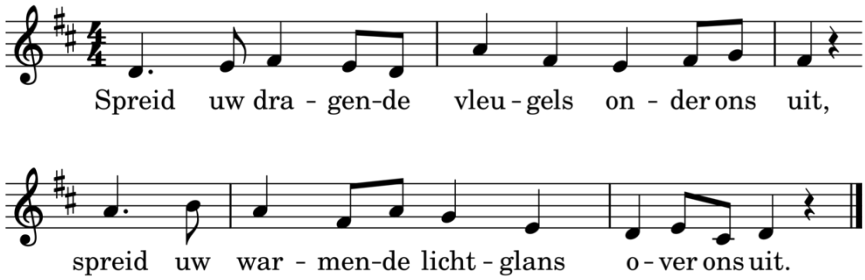

gevolgd door stil gebed en gezamenlijk gebeden 'Onze Vader'

Toelichting op de gaven en inzameling

Slotlied (staande): Lied 416, 1 t/m 4

Zegen met gezongen 'Amen':

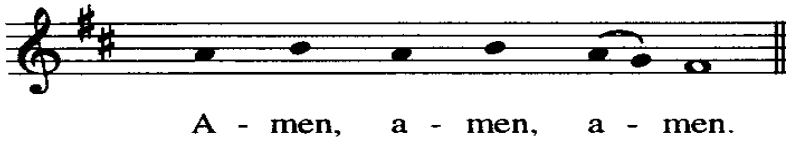

Orgelspel