

PROTESTANTSE GEMEENTE HEUMEN

Orde van dienst voor zondag 12 december 2021
Voorganger: Hermen Kroesbergen
Orgel: Louis Tiemensma
Ouderling van dienst: Marijne Magnée-Nentjes



Orgelspel

Verwelkoming en mededelingen

Ontsteken van de adventskaarsen met zingen van:
1. Eén kaars gaat er nu branden
en zegt aan iedereen:
"Er is een feest op handen,
de duisternis verdween."

2. Twee kaarsen staan te schijnen,
hun licht is nog maar klein.
Toch zal de nacht verdwijnen,
dan zal er vrede zijn.

3. Een derde kaars gaat stralen.
Wij wachten met geduld
en horen in verhalen
hoe God zijn Woord vervult.

Moment van stilte

Gebed van toenadering:
Kerkenraadslid: Onze hulp is in de naam van de Eeuwige
Allen : DIE HEMEL EN AARDE GEMAAKT HEEFT
Kerkenraadslid: ……..

Intochtslied (staande): 440: 1, 3

Kyriegebed, waarbij we zingen (afwisselend vrouwen-mannen):

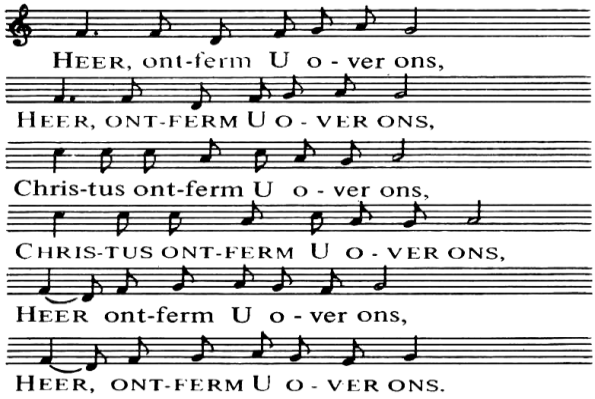

Adventslied: 455: 1, 2, 3

Adventsproject-filmpjes

Projectlied *Wij bidden om verhalen* (mel. Lied 444)
1. Wij bidden om verhalen
vol hoop en goede moed.
God laat zijn licht hier stralen,
Hij komt ons tegemoet.

2. Een boek met mooie woorden
met plaatjes en een lied:
zo laat God van zich horen,
want Hij vergeet ons niet.

Inleiding op de dienst

Groet:
Voorganger: De Eeuwige is met u allen
Allen : GODS VREDE IS MET U

Gebed van de zondag

Bijbellezing: Sefanja 3: 14-20

Zingen: Lied 550: 1

Evangelielezing: Lucas 1: 39-56

Zingen: Lied 157a: 1, 2

Overweging

Muziek

Zingen: Lied 157a: 3, 4

Voorbeden, beantwoord met acclamatie:
WEK UW KRACHT EN KOM ONS BEVRIJDEN.

Stil gebed

Onze Vader

Toelichting op de gaven

Slotlied (staande): 176: 1, 6

Zegen met gezongen 'Amen':

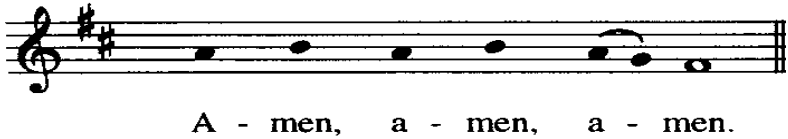

Orgelspel