

PROTESTANTSE GEMEENTE HEUMEN

Orde van dienst voor kerstmorgen 24 december 2021
Voorganger: Hermen Kroesbergen
Orgel: Peter van Doeselaar
M.m.v.: de cantorij o.l.v. Tineke Deunk-Joldersma
Primus: Marijne Magnée-Nentjes

Orgelspel

Verwelkoming en mededelingen

Moment van stilte

Ontsteken van de kaarsen met zingen van:
Al wie dolend in het duister: 1, 4

Gebed van toenadering:
Kerkenraadslid: Onze hulp is in de naam van de Eeuwige
Allen : DIE HEMEL EN AARDE GEMAAKT HEEFT
Kerkenraadslid: ……..

Intochtslied (staande): 478:1, 4

Inleiding

Groet:
Voorganger: De Eeuwige is met u allen
Allen : GODS VREDE IS MET U

Gebed

Lezing Lucas 2: 1-20

Zingen: Lied 479: 1, 2, 3

Brieflezing: Titus 2: 11-14

Zingen: Lied 479: 4

Overweging

Muziek

Zingen: Lied 499: 1, 2, 3, 4

Gebeden

Toelichting op de gaven

Slotlied (staande): Lied 481: 1, 2, 3

Zegen met gezongen 'Amen':

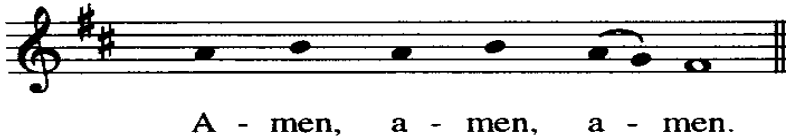

Orgelspel