

PROTESTANTSE GEMEENTE HEUMEN

Orde van dienst voor kerstmorgen 25 december 2021
Voorganger: Hermen Kroesbergen
Orgel: Tineke Deunk-Joldersma
Ouderling van dienst: Tineke Lodders-Elfferrich

Orgelspel

Verwelkoming en mededelingen

Moment van stilte

Ontsteken van de kaarsen met zingen van:
Het Licht waarvan wij dromen,
het grote Licht is daar!
Want Jezus is gekomen,
zo worden dromen waar!

Gebed van toenadering:
Kerkenraadslid: Onze hulp is in de naam van de Eeuwige
Allen : DIE HEMEL EN AARDE GEMAAKT HEEFT
Kerkenraadslid: ……..

Intochtslied (staande): 489: 1

Kyriegebed Lied 463, oneven verzen voorgelezen, even gezongen

Projectlied *Wij bidden om verhalen* (mel. Lied 444)
1. Wij bidden om verhalen
vol hoop en goede moed.
God laat zijn licht hier stralen,
Hij komt ons tegemoet.

2. Een boek met mooie woorden
met plaatjes en een lied:
zo laat God van zich horen,
want Hij vergeet ons niet.

Kerstspel deel 1, Emma

Zingen: *Handen heb je om te geven*: 1, 2, 3

Kerstspel deel 2, Lis

Zingen: Lied 477: 1, 2

Kerstspel deel 3, Viering

Zingen: *Als kaarsjes in de nacht*

Kerstspel deel 4, Keuze

Zingen: *Handen heb je om te geven*: 1, 4, 5

Groet:

Voorganger: De Eeuwige is met u allen
Allen : GODS VREDE IS MET U

Gebed van de feestdag

Evangelielezing: Johannes 1: 1-14 (BGT)

Zingen: Lied 455: 1, 6

Brieflezing: Titus 3: 4-7 (BGT)

Overweging

Muziek

Zingen: Lied 487

Voorbeden, beantwoord met acclamatie Lied 368c

Stil gebed

Onze Vader

Toelichting op de gaven

Slotlied (staande): Lied 486: 1, 4

Zegen met gezongen 'Amen':

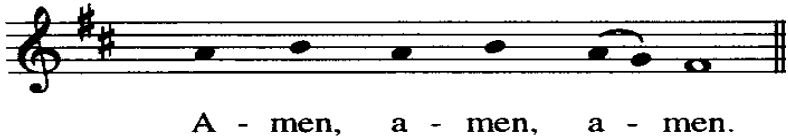

Orgelspel