PROTESTANTSE GEMEENTE HEUMEN

Orde van dienst voor zondag 5 december 2021
Voorganger: Hermen Kroesbergen
Orgel: Peter van Doeselaar
Ouderling van dienst: Wim Buijzert



Orgelspel en moment van stilte

Verwelkoming en mededelingen

Ontsteken van de adventskaarsen met zingen van:
1. Eén kaars gaat er nu branden
en zegt aan iedereen:
"Er is een feest op handen,
de duisternis verdween."

2. Twee kaarsen staan te schijnen,
hun licht is nog maar klein.
Toch zal de nacht verdwijnen,
dan zal er vrede zijn.

Gebed van toenadering:
Kerkenraadslid: Onze hulp is in de naam van de Eeuwige
Allen : DIE HEMEL EN AARDE GEMAAKT HEEFT
Kerkenraadslid: ……..

Intochtslied (staande): 439: 1, 2

Kyriegebed, waarbij we zingen (afwisselend vrouwen-mannen):

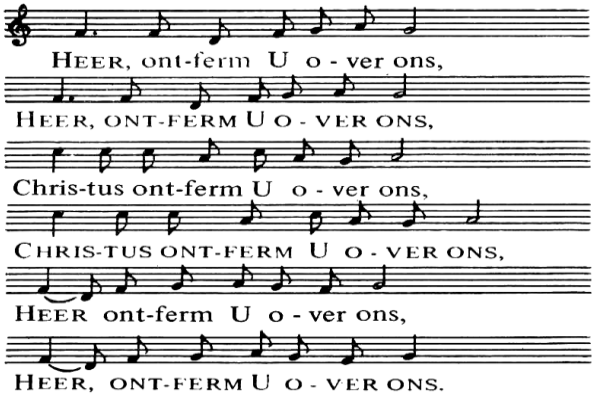

Adventslied: 455: 1, 2

Adventsproject-filmpjes

Projectlied *Wij bidden om verhalen* (mel. Lied 444)
1. Wij bidden om verhalen
vol hoop en goede moed.
God laat zijn licht hier stralen,
Hij komt ons tegemoet.

2. Een boek met mooie woorden
met plaatjes en een lied:
zo laat God van zich horen,
want Hij vergeet ons niet.

Inleiding op de dienst

Groet:
Voorganger: De Eeuwige is met u allen
Allen : GODS VREDE IS MET U

Gebed van de zondag

Bijbellezing: Maleachi 3: 1-4

Zingen: Lied 473: 1

Evangelielezing: Lucas 1: 26-38

Zingen: Lied 473: 2, 3

Overweging

Muziek

Zingen: Lied 745: 1, 2

Voorbeden, beantwoord met acclamatie:
HEER, LAAT ER GEBEUREN WAT U HEBT GEZEGD.

Stil gebed

Onze Vader

Toelichting op de gaven

Slotlied (staande): 439: 3, 4

Zegen met gezongen 'Amen':

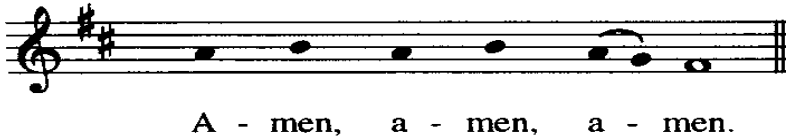

Orgelspel

In verband met de corona-maatregelen is er geen gezamenlijk koffiedrinken na de viering.

De **Kerstkuier** is op zaterdag 18 december
van 15 tot 17 uur
en begint op de parkeerplaats achter de kerk in Heumen!