PROTESTANTSE GEMEENTE HEUMEN

Orde van dienst voor zondag 16 januari 2022
Voorganger: ds. D. M. de Jong
Orgel: Peter van Doeselaar
Ouderling van Dienst: Marijne Magnée
Zang: Will en Ernst Hagens



Orgelspel

Welkom en mededelingen door een kerkenraadslid

Moment van stilte

Ontsteken van het licht, daarbij zingen

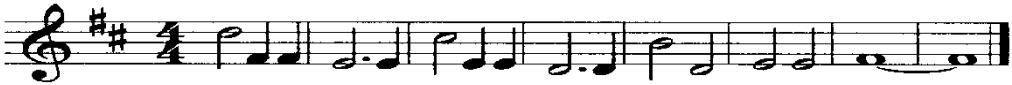

Gebed van toenadering:
Kerkenraadslid: Onze hulp is in de naam van de Eeuwige
Allen: DIE HEMEL EN AARDE GEMAAKT HEEFT
Kerkenraadslid: (gaat voor in het gebed)

Intochtslied (staande): Psalm 107 vers 1 en 3

Kyriegebed, waarna we horen:

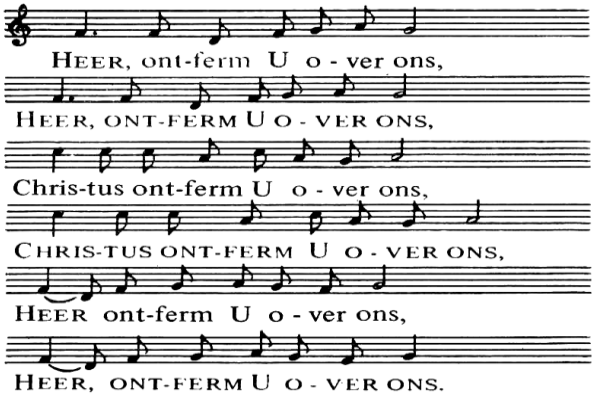

Glorialied: Psalm 107 vers 4

Inleiding

Groet:
Voorganger: De Eeuwige is met u allen
Allen : GODS VREDE IS MET U

Gebed van de zondag

Bijbellezing: Jesaja 25, 1-9

Zingen: De Heer richt op zijn berg een maaltijd aan
(Liedboek 762 vers 1, 2 en 6)

Evangelielezing: Johannes 2,1-11

Zingen: Wij willen de bruiloftsgasten zijn
(Liedboek 525)

Overweging

Muziek

Zingen: Zolang wij ademhalen
(Liedboek 657 vers 1, 2 en 4)

Voorbeden, waarbij wij na elke bede horen:

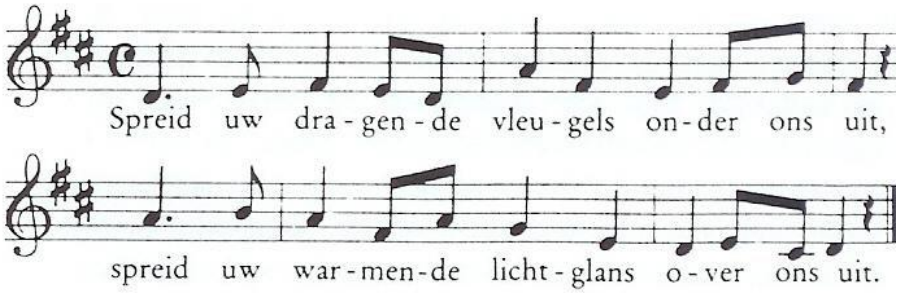

Toelichting op de gaven

Slotlied (staande): Juich voor de koning
(Liedboek 526 vers 3 en 4)

Zegen met gezongen 'Amen':

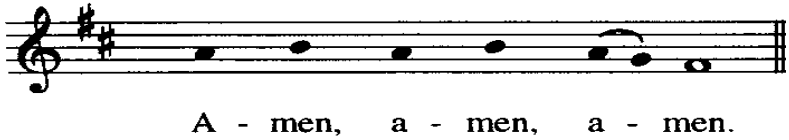

Orgelspel