

PROTESTANTSE GEMEENTE HEUMEN
Orde van dienst voor zondag 23 januari 2022
Voorganger: Hermen Kroesbergen
Orgel: Louis Tiemensma
Voorzangers: Carien Boot & Marijne Magnée-Nentjes
Primus: Maryanne ter Haar-Hop

Orgelspel

Verwelkoming en mededelingen

Ontsteken van het licht, onder het zingen van Lied 514c

Moment van stilte

Gebed van toenadering:
Kerkenraadslid: Onze hulp is in de naam van de Eeuwige
Allen : DIE HEMEL EN AARDE GEMAAKT HEEFT
Kerkenraadslid: ……..

Intochtslied (staande): 837: 1, 4

Kyriegebed, waarbij we zingen:

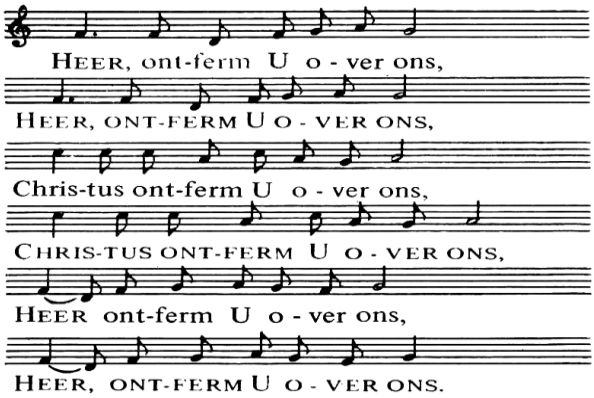

Glorialied 868: 1, 2

Inleiding op de dienst

Groet:
Voorganger: De Eeuwige is met u allen
Allen : GODS VREDE IS MET U

Gebed van de zondag

Bijbellezing: Jesaja 61: 1-9

Lied 145b

Lezing Psalm 145: 1-7

Lied 145b

Lezing Psalm 145: 8-13

Lied 145b

Lezing Psalm 145: 14-20

Lied 145b

Lezing Psalm 145: 21

Lied 145b

Evangelielezing: Lucas 4: 14-21

Zingen: Lied 519: 1, 2, 3

Overweging

Muziek

Voorbeden, met als acclamatie: Lied 514c

Lied ***568a***
‘*DAAR WAAR LIEFDE IS EN VREDE, DAAR IS GOD MET ONS*’

Nodiging

Tafelgebed met beurtspraak:
De Heer is met jullie.
EN OOK MET JOU.
Til jullie harten omhoog.
WIJ ZIJN MET ONS HART BIJ DE HEER.
Brengen wij dank aan de Heer, onze God.
HIJ IS ONZE DANKBAARHEID WAARD.
…
Met heel uw kerk samen prijzen wij de grootheid van uw naam:
HEILIG, HEILIG, HEILIG,
UW NAAM GAAT OVER HEEL DE SCHEPPING;
HEMEL EN AARDE ZIJN EEN EN AL LOF.

HELPER EN HOOGSTE, KOM IN ONS MIDDEN,
WEES ONS TOT ZEGEN, KOM IN GODS NAAM.
…
We denken aan alles wat U voor ons gedaan hebt en nog doet, en wij bieden U ons eigen leven aan als verkondiging van Uw heil:
STERVEND VERNIETIGDE U DE DOOD,
IN DE OPSTANDING HERSTELDE U HET LEVEN.
HEER JEZUS, KOM IN UW GLORIE!

Gezongen ***'ONZE VADER DIE IN DE HEMELEN ZIJT'*** (Elly & Rikkert)

Instellingswoorden (we gaan staan)

Delen brood en wijn, onder het zingen van Lied ***568a***
'DAAR WAAR LIEFDE IS EN VREDE, DAAR IS GOD MET ONS'

Dankgebed

Toelichting op de gaven

Slotlied (staande): 868: 3, 4

Zegen met gezongen 'Amen':

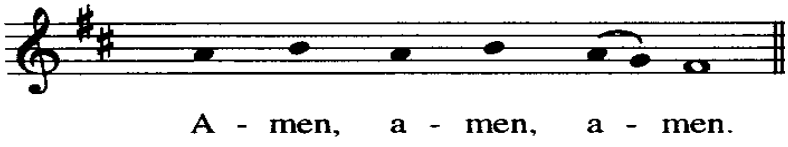

Orgelspel