PROTESTANTSE GEMEENTE HEUMEN

Orde van dienst voor zondag 6 februari 2022

Voorganger: ds. Derk Blom
Primus: Luuk de Blois
Secundus: Leon van de Kar
Organist: Tineke Deunk-Joldersma
Koster: Arend van Otterloo
Livestream: Theo Müller-Königkrämer



Orgelspel en moment van stilte

Verwelkoming en mededelingen door een kerkenraadslid

Ontsteken van het licht, daarbij b.v. zingen 2 keer:

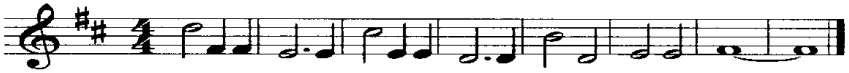

Licht in de nacht dat dui-ster ver-drijft, ont-steek het, wees het, jij.

Gebed van toenadering:
Kerkenraadslid: Onze hulp is in de naam van de Eeuwige
Allen: DIE HEMEL EN AARDE GEMAAKT HEEFT
Kerkenraadslid: ……..

Intochtslied (staande): Lied 280, 1, 2 en 3

Kyriegebed, waarbij we zingen (afwisselend vrouwen-mannen):

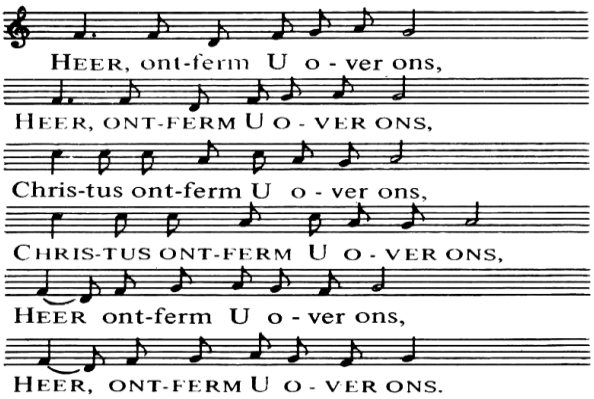

Lied 519: 1 t/m 4

Inleiding

Groet:
Voorganger: De Eeuwige is met u allen
Allen : GODS VREDE IS MET U

Gebed van de zondag

Bijbellezing: Jesaja 6, 1-8

Lied 405, 1 t/m 4

Evangelielezing: Lucas 5: 1-11

Lied 531, 1 t/m 3

Overweging

Zingen: Lied 362, 1 t/m 3

(Eventueel gedachtenis van een overledene, hierbij wordt staande gezongen: Lied 961 *Niemand leeft voor zichzelf)*

Voorbeden (waarbij wij zingen:)

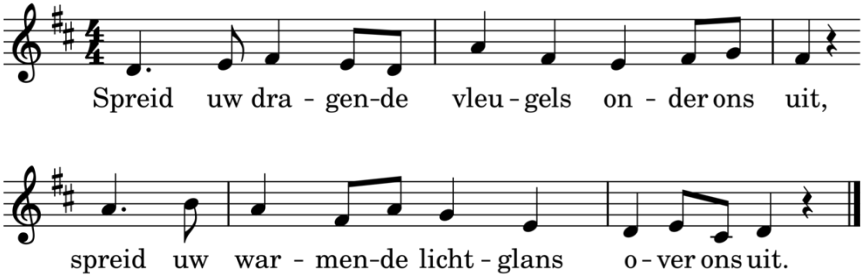

gevolgd door stil gebed en gezamenlijk gebeden ‘Onze Vader’

Toelichting op de gaven en inzameling

Slotlied (staande): Lied 422, 1 t/m 3

Zegen met gezongen ‘Amen’:

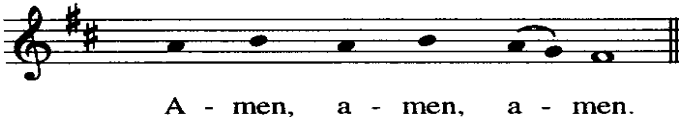

Orgelspel