PROTESTANTSE GEMEENTE HEUMEN

Orde van dienst voor zondag 13 februari 2022
Voorganger: ds. G. Ruiterkamp
Orgel: Peter van Doeselaar
Ouderling van dienst: Luuk de Blois
Technicus: Henk van den Heuvel



Orgelspel

Welkom en mededelingen door een kerkenraadslid

Moment van stilte

Ontsteken van het licht, daarbij zingen:

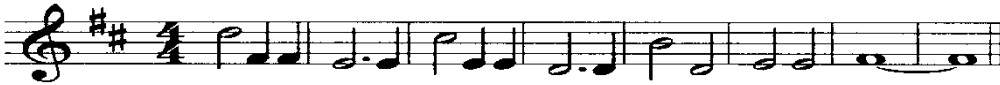

Licht in de nacht dat duister verdrijft, ontsteek het, wees het, jij.

Gebed van toenadering:
Kerkenraadslid: Onze hulp is in de naam van de Eeuwige
Allen : DIE HEMEL EN AARDE GEMAAKT HEEFT
Kerkenraadslid: ……..

Intochtslied (staande): 217:1,2,4. *'De dag gaat open'*

Kyriegebed, waarbij we zingen (afwisselend vrouwen-mannen):
Heer, ontferm U over ons

Glorialied: 304 *'Zing van de Vader'*

Inleiding

Groet:

Voorganger: De Eeuwige is met u allen

Allen : GODS VREDE IS MET U

Gebed van de zondag

Bijbellezing: Jeremia 17:1-8

[1] De zonde van de Judeeërs staat geschreven met een
ijzeren stift, met een diamanten punt staat ze gegrift in
hun hart en op de hoorns van hun altaren.
[2] Ook hun kinderen houden hun altaren en Asjerapalen
in ere, bij bladerrijke bomen en op hoge heuvels, [3] op de
bergen in het veld.
Jullie rijkdom, schatten en offerhoogten laat Ik plunderen,
om de zonden die jullie overal hebben begaan.
[4] Het land dat Ik je schonk, zul je moeten verlaten,
Ik maak je de slaaf van je vijanden in een onbekend land.
Want het vuur van mijn toorn is ontstoken en zal altijd
blijven woeden.

[5] Dit zegt de HEER:
Vervloekt wie op een mens vertrouwt,
wie zijn kracht ontleent aan stervelingen
en zich afkeert van de HEER.
[6] Hij is als een struik in een dorre vlakte,
hij merkt de komst van de regen niet op.
Hij staat in een steenwoestijn,
in een verzilt en verlaten land.

[7] Gezegend wie op de HEER vertrouwt,
wiens toeverlaat de HEER is.
[8] Hij is als een boom geplant aan water,
zijn wortels reiken tot in de rivier.
Hij merkt de komst van de hitte niet op,
zijn bladeren blijven altijd groen.

Tijden van droogte deren hem niet,
steeds weer draagt hij vrucht.

Zingen: Psalm 1:1,2. *'Gezegend hij/zij'*

Evangelielezing: Lucas 6:17-26
[17] Toen Hij met hen de berg was afgedaald, bleef Hij staan op een plaats waar het vlak was. Daar had een groot aantal van zijn leerlingen zich verzameld, evenals een menigte mensen uit heel Judea en Jeruzalem en uit de kuststreek van Tyrus en Sidon.
[18] Ze waren gekomen om naar Hem te luisteren en zich van hun ziekten te laten genezen; ook degenen die gekweld werden door onreine geesten werden genezen. [19] De hele menigte probeerde Hem aan te raken omdat er kracht van Hem uitging en Hij iedereen genas.
[20] Hij richtte zijn blik op zijn leerlingen en zei:
'Wél, jullie die arm zijn, want voor jullie is het koninkrijk van God.
[21] wél, jullie die nu honger hebben, want je zult verzadigd worden.
Wél, wie nu huilt, want je zult lachen.
[22] Wél, zijn jullie wanneer de mensen jullie omwille van de Mensenzoon haten en buitensluiten en beschimpen en je naam door het slijk halen.
[23] Wees verheugd als die dag komt en spring op van blijdschap, want jullie zullen rijkelijk beloond worden in de hemel. Vergeet niet dat hun voorouders de profeten op dezelfde wijze hebben behandeld.

[24] Maar wee, jullie die rijk zijn, jullie hebben je deel al gehad.
[25] Wee, jullie die nu verzadigd zijn, want je zult honger lijden.
Wee, jullie die nu lachen, want je zult treuren en huilen.
[26] Wee, jullie wanneer alle mensen lovend over je spreken, want hun voorouders hebben de valse profeten op dezelfde wijze behandeld.

Zingen: 519:1,2,3. *'Gij die de ster van David zijt'*

Overweging

Muziek

Zingen: 973 '*Om voor elkaar te zijn uw oog en oor'*

(Eventueel gedachtenis van een overledene, hierbij wordt staande gezongen:
Lied 961 *Niemand leeft voor zichzelf)*

Voorbeden, waarbij wij na elke bede zingen:

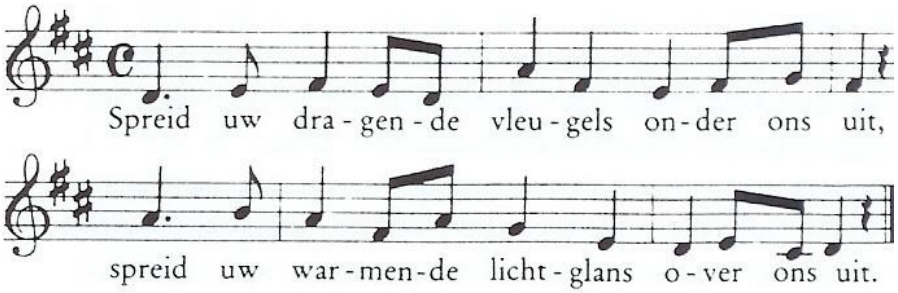

Toelichting op de gaven

Slotlied (staande): 974:1,2,3. *'Maak ons uw liefde'*

Zegen met gezongen 'Amen':

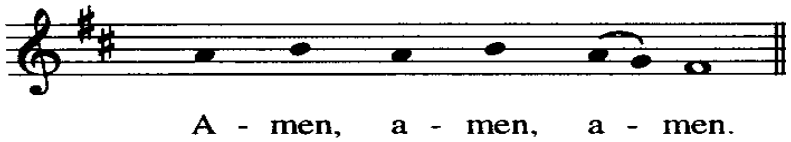

Orgelspel