PROTESTANTSE GEMEENTE HEUMEN

Orde van dienst voor zondag 20 februari 2022
Voorganger: dr. Luuk de Blois
Orgel: Derk Jansen
Ouderling van Dienst: Maarten Schoenaker
Technicus: Henk Vinkers



Orgelspel

Welkom en mededelingen door een kerkenraadslid

Moment van stilte

Ontsteken van het licht, daarbij zingen:

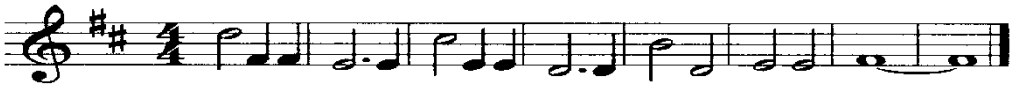

Gebed van toenadering:
Kerkenraadslid: Onze hulp is in de naam van de Eeuwige
Allen : DIE HEMEL EN AARDE GEMAAKT HEEFT
Kerkenraadslid: ……..

Intochtslied (staande): 280: 1, 2 en 7
De vreugde voert ons naar dit huis

Kyriegebed, waarbij we zingen
(afwisselend vrouwen-mannen):

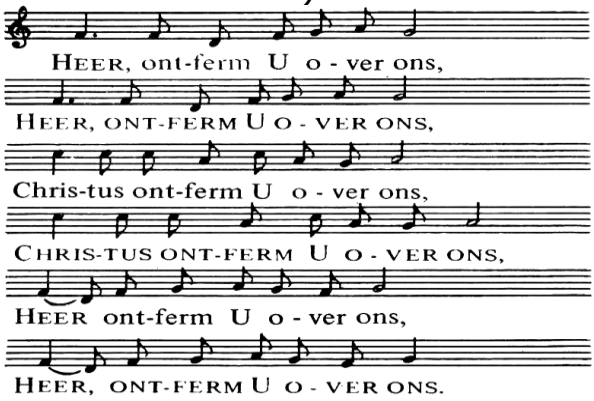

Glorialied: 103: 1 en 3
Zegen mijn ziel, de grote naam des Heren

Inleiding

Groet:
Voorganger: De Eeuwige is met u allen
Allen : GODS VREDE IS MET U

Gebed van de zondag

Bijbellezing Oude Testament: Genesis 45: 1-15

Zingen: 422
Laat de woorden die we hoorden

Evangelielezing: Lucas 6: 27-38

Zingen: 339c
U komt de lof toe, U het gezang

Overweging

Muziek

Zingen: 974: 1, 2 en 5
Maak ons uw liefde, God, tot opmaat van het leven

Voorbeden, waarbij wij na elke bede zingen:

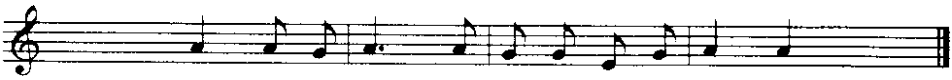

Toelichting op de gaven

Slotlied (staande): 146a: 1 en 4
Laat ons nu vrolijk zingen!

Zegen met gezongen 'Amen':

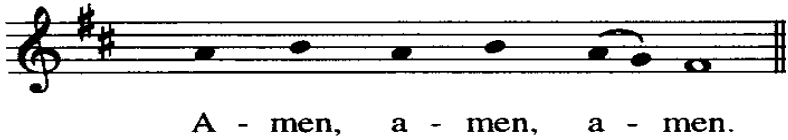

Orgelspel