PROTESTANTSE GEMEENTE HEUMEN

Orde van dienst voor zondag 27 februari 2022
Voorganger: Ds. E. Kamper
Orgel: Peter van Doeselaar
Ouderling van Dienst: Wim Berendijk
Technicus: Henk van den Heuvel



Orgelspel

Welkom en mededelingen door een kerkenraadslid

Moment van stilte

Ontsteken van het licht, daarbij zingen

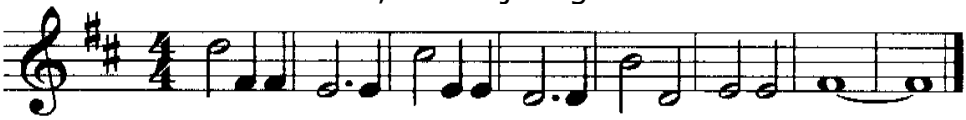

Licht in de nacht dat duister verdrijft, ontsteek het, wees het, jij.

Gebed van toenadering:
Kerkenraadslid: Onze hulp is in de naam van de Eeuwige
Allen : DIE HEMEL EN AARDE GEMAAKT HEEFT
Kerkenraadslid: ……..

Intochtslied (staande): 280: 1,2,4,6
De vreugde voert ons naar dit huis

Kyriegebed, waarbij we zingen 301k
(afwisselend voorganger – gemeente)
Kyrie eleison

Glorialied: 146c:1,7
Alles wat adem heeft love de Here

Groet:
Voorganger: De Eeuwige is met u allen
Allen : GODS VREDE IS MET U

Gebed van de zondag

Bijbellezing: Jeremia 7:1-15

Zingen: 992
Wat vraagt de Heer nog meer van ons

Evangelielezing: Lucas 6: 46-49

Zingen: 313:3,4
Een rijke schat van wijsheid

Overweging

Muziek

Zingen: 905:1,4
Wie zich door God alleen laat leiden

Dankgebed, voorbeden, waarbij wij na elke bede b.v. zingen:

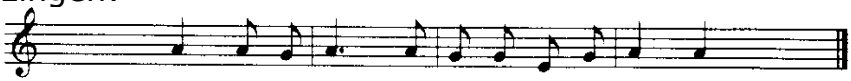

Eeuw-i-ge God, wij bid-den U, ver-hoor ons

stil gebed

Onze Vader……

Slotlied (staande): 975:1,2,3
Jezus roept hier mensen samen

Zegen met gezongen ‘Amen’:

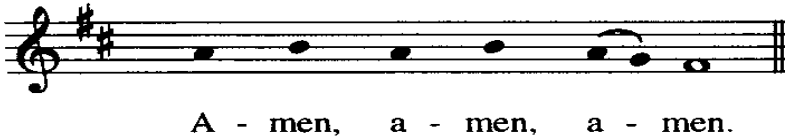

Orgelspel