PROTESTANTSE GEMEENTE HEUMEN
Orde van dienst voor zondag 13 maart 2022
Voorganger: ds. Peter van den Berg
Orgel: Peter van Doeselaar
Ouderling van Dienst: Marijne Magnée
Technicus: Jan van der Spiegel

VOORBEREIDING

ORGELSPEL

WELKOM EN MEDEDELINGEN door een kerkenraadslid

STILTE

ONTSTEKEN VAN HET LICHT, DAARBIJ ZINGEN WE (2X)

Licht in de nacht dat duister verdrijft, ontsteek het, wees het, jij.

BEMOEDIGING:
KERKENRAADSLID: ONZE HULP IS IN DE NAAM VAN DE EEUWIGE
ALLEN : DIE HEMEL EN AARDE GEMAAKT HEEFT

INTOCHTSLIED: PSALM 25: 1, 3 *Heer, ik hef mijn hart en handen*

GEBED VAN TOENADERING DOOR KERKENRAADSLID:

Eeuwige, Trouwe,
Wij zijn mensen onderweg naar morgen, pelgrims,
onze weggaat over hoogtepunten en door diepe dalen,
we gaan door de woestijn.
In de hoop op een land van vrede en vrijheid.
Onderweg zijn we vaak bang voor wat gebeuren kan.
Onderweg zoeken we kracht voor een volgende stap.
God, geef ons de kracht om staande te blijven
in het krachtenveld dat de wereld is.
Geef ons de kracht om te kiezen voor die krachten
die positief zijn en onszelf en anderen verder helpen.
Geef ons de kracht om te blijven hopen
en te vertrouwen dat met uw hulp
ons leven goed komt.
En sta ons bij op die momenten
dat we niet meer weten hoe we verder moeten.

ALLEN:
WEES DAN DE KRACHT DIE ONS DRAAGT,
DE STOK WAAR WE OP MOGEN LEUNEN,
DE STAF DIE ONS DE WEG WIJST
EN ONS MOED GEEFT
VOOR DE VOLGENDE STAP. AMEN

KYRIEGEBED, gesproken en gezongen Kyrie eleison (Allen) Lied 300C

Vg: Ontferm u over de aarde,
ALLEN: KYRIE ELEISON.
Vg: over de dieren, over de planten,
over de zee, het land en de lucht...
Laat uw hart spreken,
Kyrie eleison.
ALLEN: KYRIE ELEISON.

Vg: Ontferm u over de mensen,
ALLEN: KYRIE ELEISON.
Vg: over hun liefde, over hun zorgen,
over verdriet van groot en van klein...
Laat uw hart spreken,
Kyrie eleison.
ALLEN: KYRIE ELEISON.
KYRIE ELEISON.

Vg: Ontferm u over de wereld,
ALLEN: KYRIE ELEISON.
Vg: over de volken, over hun wensen,
over een kind dat zoekt en niet vindt...
Laat uw hart spreken,
Kyrie eleison.
ALLEN: KYRIE ELEISON.

Vg: Laat uw woord horen.
ALLEN: KYRIE ELEISON.
Vg: Wil ons vergeven.
ALLEN: KYRIE ELEISON.
Vg: Blijf hier aanwezig.

ALLEN: KYRIE ELEISON.
Vg: Kyrie eleison.
ALLEN: KYRIE ELEISON.

PROJECT 2e zondag 40dagentijd

Een slinger van verhalen

tekst: Erik Idema
muziek: Gerard van Hulst

Zondag 2

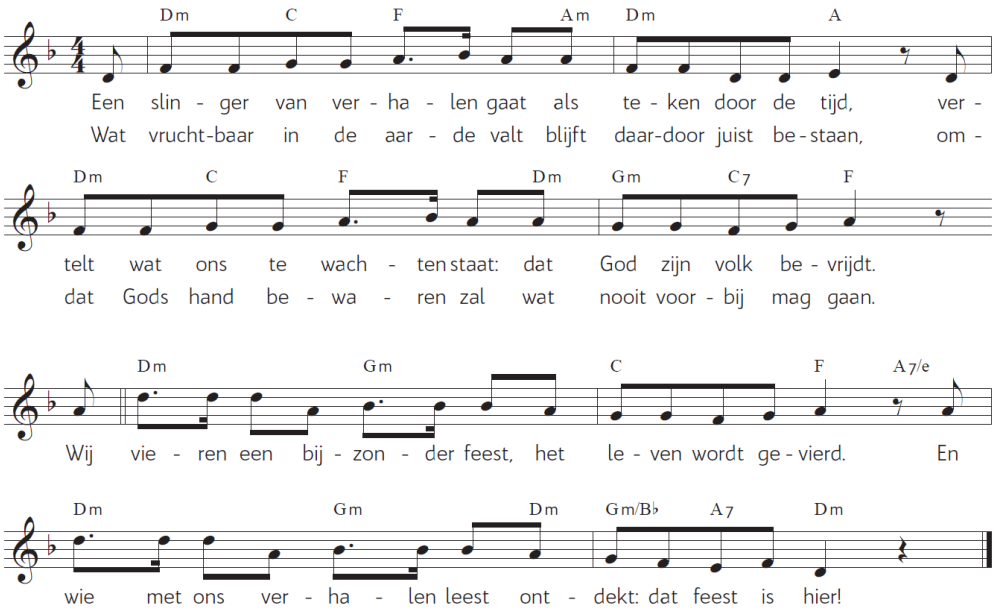

De kinderen kunnen naar de nevendienst gaan.

DE DIENST VAN HET WOORD

GROET:
Voorganger De Eeuwige is met u allen
Allen GODS VREDE IS MET U

GEBED VAN DE ZONDAG

Vg.: ……..
Schenk ons de kracht van uw Geest
nu en alle dagen
ALLEN DOOR JEZUS CHRISTUS ONZE HEER. AMEN

Het evangelie volgens Johannes 12: 20 - 31

LIED 936: 1,2,3 *Luister naar de wind, die een lied van liefde zingt*

UITLEG EN VERKONDIGING

STILTE voor persoonlijke overweging

MUZIEK

LIED 650: 1-7 *De aarde is vervuld*

VOORBEDEN ZIJN GEVRAAGD voor …….

Voorbeden, waarbij wij na elke bede zingen:

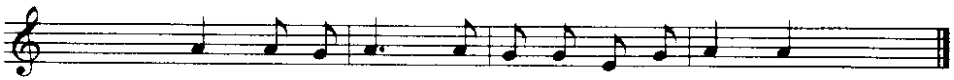

Eeuw-i-ge God, wij bid-den U, ver-hoor ons

DANKGEBED, VOORBEDEN, STIL GEBED, ONZE VADER.

TOELICHTING OP DE GAVEN

Kinderen komen terug van de nevendienst

SLOTLIED 675: 1,2 *Geest van hierboven*

UITZENDING EN ZEGEN

V. .....
A. Amen, amen, amen (gezongen)