Protestantse Gemeente Heumen

Vierde zondag van de Veertig dagen
27 maart 2022, zondag Laetare: Verheug u

Viering waarin

Livia Mijntje Elizabeth

dochter van Pia en Sebastiaan Kuiper-Schutijser

de doop zal ontvangen



Voorganger: ds. Derk Jan Deunk
Orgel/piano: Peter van Doeselaar
Cantorij o.l.v. Tineke Joldersma

‘Klein Pasen’, zo noemt men deze zondag weleens: een vooruitblik!



Muziek

Welkom en mededelingen door een kerkenraadslid

Moment van stilte

Licht ontsteken, zingen (1 kinderen/vrouwen, 2 allen):

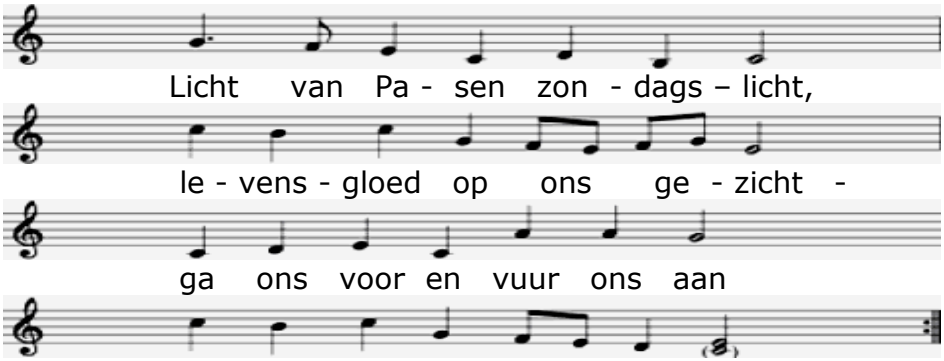

Het gebed van toenadering

Kerkenraadslid: Onze hulp is in de naam van de Eeuwige
Allen : DIE HEMEL EN AARDE GEMAAKT HEEFT
Kerkenraadslid: …….

Openingslied: Dit is een morgen als ooit de eerste (staande)

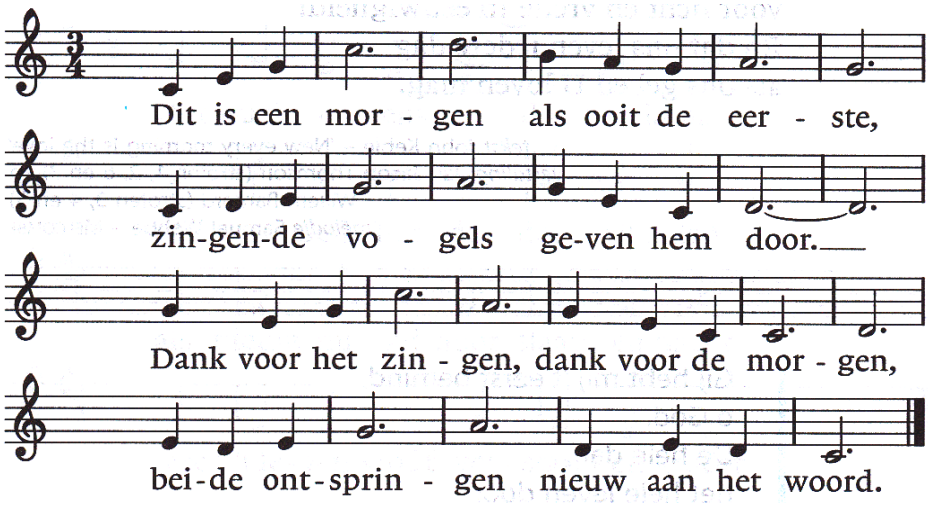

Dauw op de aarde, zonlicht van boven,
vochtige gaarde, geurig als toen.
Dank voor gewassen, grassen en bomen,
al wie hier wandelt, ziet: het is goed.

Dag van mijn leven, licht voor mijn ogen,
licht dat ooit speelde waar Eden lag.
Dank elke morgen Gods nieuwe schepping,
dank opgetogen Gods nieuwe dag.



Inleiding

Zingen projectlied: Een slinger van verhalen

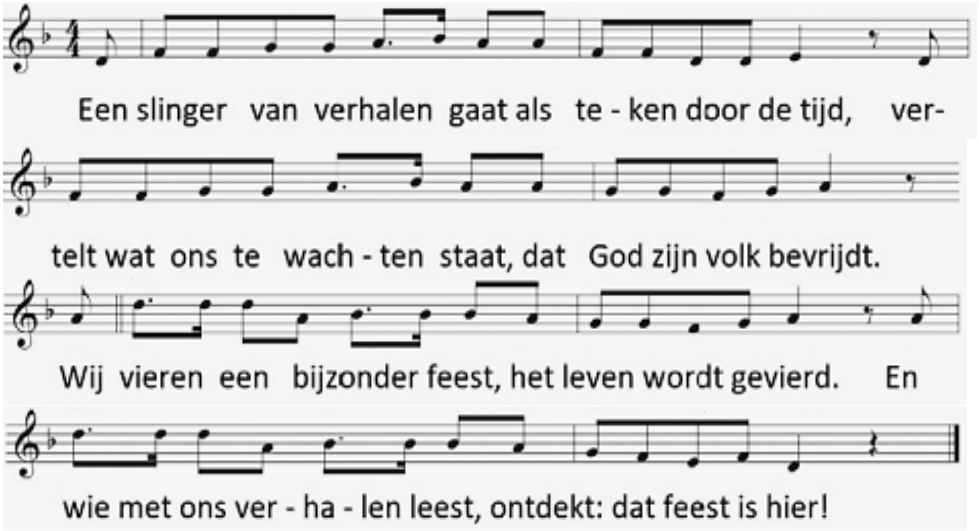

Wij bloeien op en krijgen kleur omdat de Heer ons voedt.
Vertrouw op Hem en vraag gerust. Hij maakt het leven goed.
Refrein

Het veertigdagentijd project: Ben je klaar voor het feest?

De kinderen kunnen naar de nevendienst gaan

Kyriegebed, waarbij we samen zeggen: HEER, ONTFERM U

Zingen: Luister naar de wind

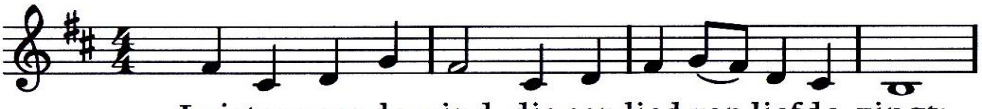

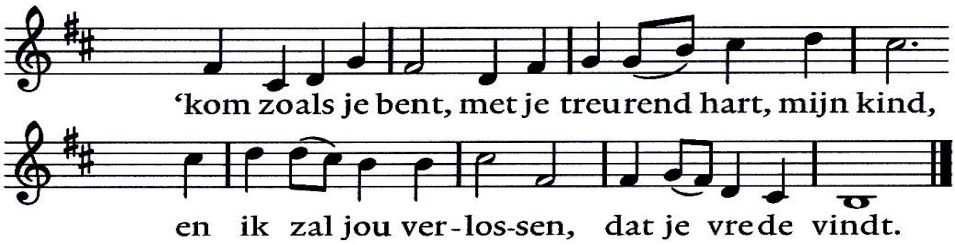

Houd je vast aan mij, als je eenzaam bent en klein
en wees niet bezorgd, ik zal altijd bij je zijn.
Ik geef je overwinning over dood en pijn'.

Jezus, U bent Heer, en ik ben uw zwakke kind.
Maar U geeft mij kracht als de vijand mij weer vindt.
O bron van eeuwig leven, U die mij bemint.

Groet Voorganger: De Eeuwige is met u allen
Allen : GODS VREDE IS MET U

Gebed van de zondag

Evangelielezing Johannes 15:1-8 De wijnstok en de ranken

Zingen: Ik ben de wijnstok

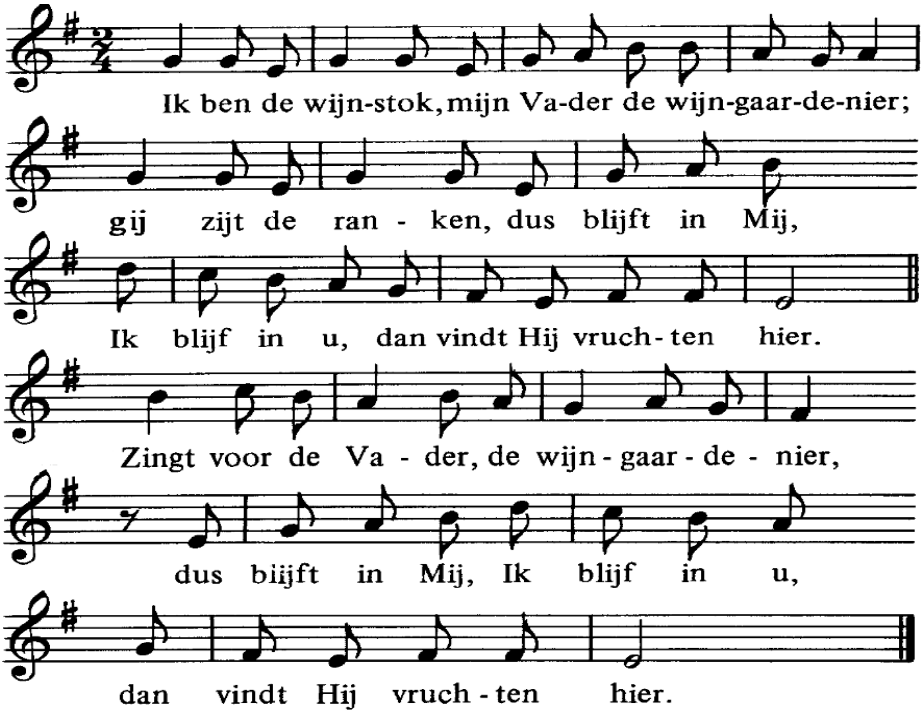

Ranken onvruchtbaar die snijdt Hij af, die werpt Hij weg;
zij moeten branden. - Dus blijf in mij, ik blijf in u, -
't is waarheid wat ik zeg.
Zing voor de Zoon, want zijn woord is uw weg, -
dus blijf in Mij, Ik blijf in u - 't is waarheid wat Ik zeg.

Laat dan mijn woorden uw waarheid en uw leven zijn;
blijf in mijn liefde, zoals Ik in de Vader blijf -
Gij zult vol vreugde zijn. -
Bid om de geest, om het brood en de wijn,
en al wat gij de Vader vraagt, zal u gegeven zijn.



Overweging

Zingen, eerst cantorij, daarna allen: Bless the Lord

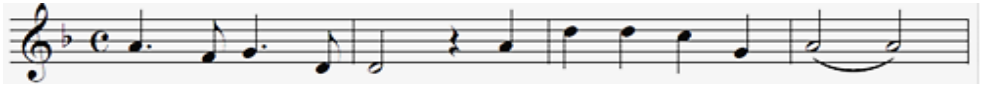

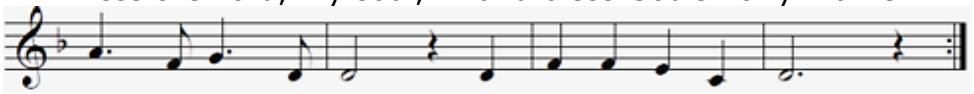

De kinderen komen binnen

Zingen cantorij en allen: In de schoot van mijn moeder geweven

Cantorij:

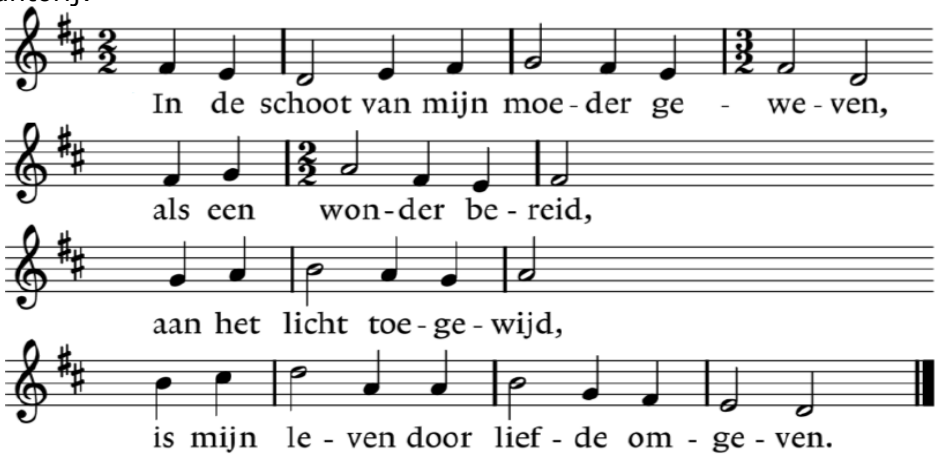

Allen:

Lang voor ik van je woorden kon weten, eer de dag nog begon,
ging Jij op als de zon die mijn licht en mijn leven wilt heten.

Cantorij:
Voordat ik aan het licht ben gekomen, was Jij met mij vertrouwd, heb Jij mij al gebouwd en mijn naam op je lippen genomen.

Allen:
In de mond, die nog amper kon spreken, is de toon al gezet, is het lied al gelegd dat voorgoed door de stilte kan breken.

Jij, die kleinen je grootheid doet zingen, laat het lied om je naam heel mijn leven bestaan om de dreigende nacht te bedwingen.

Ingieten van het doopwater

Vraag aan de doopouders Pia en Sebastiaan
Met welke naam zal jullie kind worden gedoopt?

Vraag aan de gemeente
Gemeente, wilt u Livia Mijntje Elizabeth ontvangen in uw midden en haar helpen groeien in het geloof van de kerk van alle tijden?
Antwoord: Ja!

Gedicht

Liefde was jouw pril begin,
Liefde wilde jou leven geven,
Het maakte jou een klein mens,
Met alles in je om te leven.

Met liefde zullen we je opvoeden,
Want zonder dat zal het niet gaan,
Als jij je wereld gaat ontdekken,
Een eigen pad zal gaan inslaan.

Onthoud wat tot mens kan maken,
En waardoor jij groeien kan,
Leer met heel veel liefde leven,
En geef er iedereen wat van.



Doopbrief en Doopgebed

De vragen aan de doopouders Sebastiaan en Pia
Is het jullie wens dat Livia Mijntje Elizabeth de doop ontvangt, waarin je haar toevertrouwt aan God? En beloven jullie haar met liefde en zorg te omringen, haar op te voeden in de geest van het evangelie van Christus en haar in liefde trouw te blijven, welke weg zij in de toekomst ook zal gaan?
Antwoord: *Ja!*

Zingen: Jouw leven staat aan het begin

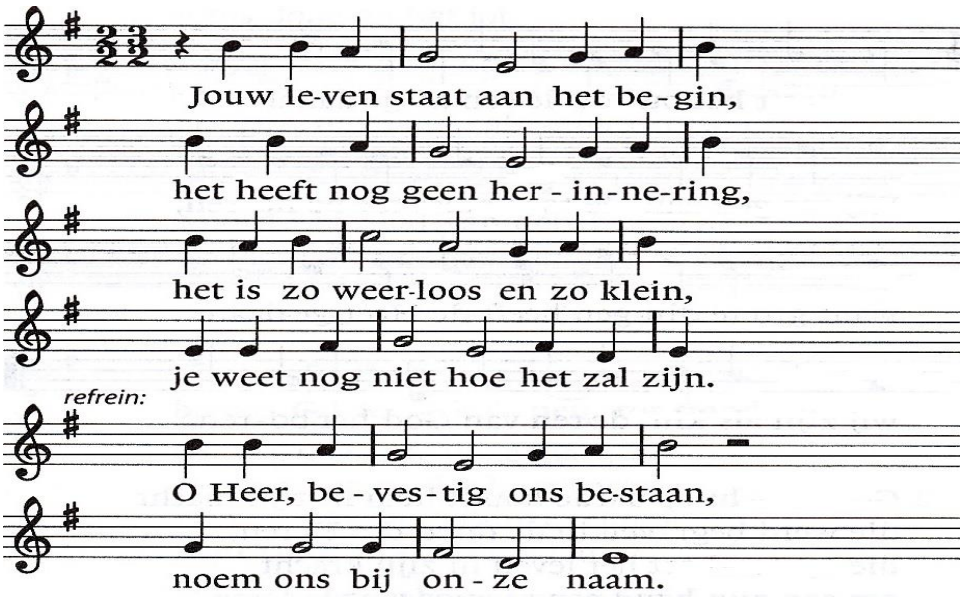

Je huilt nog van verwondering, maar jij hoort hier, in onze kring.
Het water wacht, die diepe zee geeft jou een taal, een teken mee.
Refrein

Doop, Zegen, aanreiken van het Licht

Zingen: Dat teken is een heilgeheim (staande)

Dat teken is een heilgeheim: God wil met jou verbonden zijn.
Hij is nabij waar jij ook bent, omdat Hij je bij name kent.
Refrein

Zo komt jouw leven aan het licht, zo krijgt het zin, zo krijgt het zicht.
Gods adem heeft je aangeraakt en jou tot bondgenoot gemaakt.
Refrein

Aanbieden doopkaart

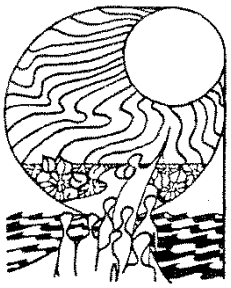

Cantorij: Lead me, Lord (S. Wesley)

Lead me Lord, lead me in Thy righteousness,
make Thy way plain before my face. (bis)
For it is Thou, Lord, Thou, Lord only,
that makest me dwell in safety. (bis)

Dankgebed, voorbeden en gebed in stilte

Cantorij: Notre Père / Onze Vader (M. Duruflé)

Notre Père qui es aux cieux, que ton nom soit sanctifié,
que ton règne vienne,
que ta volonté soit faite sur la terre comme au ciel.
Donne-nous aujourd'hui notre pain de ce jour.
Pardonne-nous nos offenses,
comme nous pardonnons aussi à ceux qui nous ont offensés.
Et ne nous soumets pas à la tentation, mais délivre-nous du mal.

Toelichting op en inzameling van de gaven, muziek

Slotlied: Jezus zal heersen waar de zon (staande)

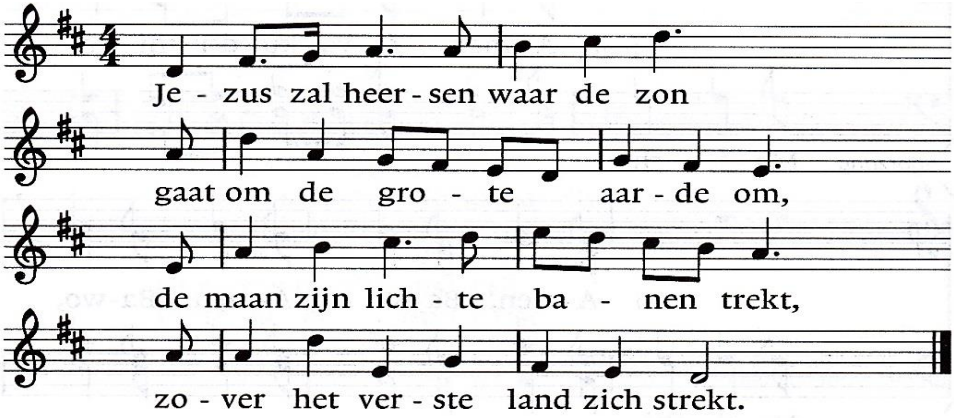

Het lied in alle talen zal zijn liefde loven overal,
en uit de kindermond ontspringt de lofzang die zijn naam omringt.

Zijn rijk is volle zaligheid, wie was gevangen wordt bevrijd,
wie moe was komt tot rust voorgoed, wie arm was leeft in overvloed.

Laat loven al wat adem heeft de koning die ons alles geeft.
O aarde om dit nieuw begin stem met het lied der engelen in.

Zegen en gezongen 'Amen' (staande)

Muziek

U bent na de dienst welkom om iets te drinken in de Terp
U kunt daar ook de doopouders gelukwensen