PROTESTANTSE GEMEENTE HEUMEN

Orde van dienst voor zondag 20 maart 2022
Voorganger: prof. dr. N.F.M. Schreurs
Orgel: Derk Jansen
Ouderling van Dienst: Jacobien Verhave
Technicus: Derk Blom



Orgelspel:
D. Buxtehude, Vater unser im Himmelreich(Bux W V 219)
Von Gott will ich nicht lassen (Bux W V 220)

Welkom en mededelingen door een kerkenraadslid

Moment van stilte

Ontsteken van het licht, daarbij b.v. zingen

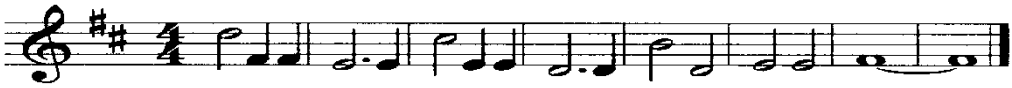

Gebed van toenadering:
Kerkenraadslid: Onze hulp is in de naam van de Eeuwige
Allen : DIE HEMEL EN AARDE GEMAAKT HEEFT
Kerkenraadslid: ……..

Intochtslied (staande): 275:1,3,4
Heer onze Heer hoe zijt gij aanwezig

Kyriegebed, waarbij we zingen (afwisselend vrouwen-mannen):

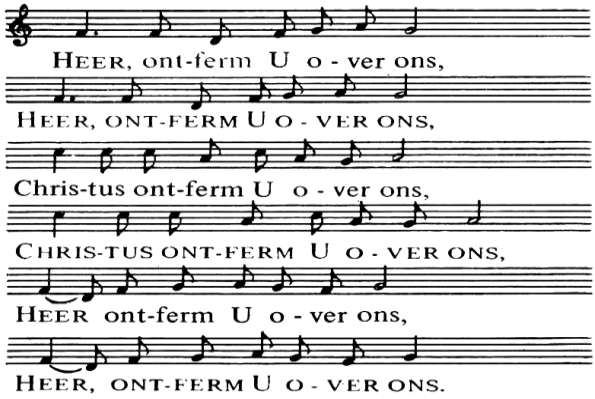

Een slinger van verhalen

projectlied Veertigdagentijd 2022
Kind op Zondag

Een slinger van verhalen

tekst: Erik Idema
muziek: Gerard van Hulst

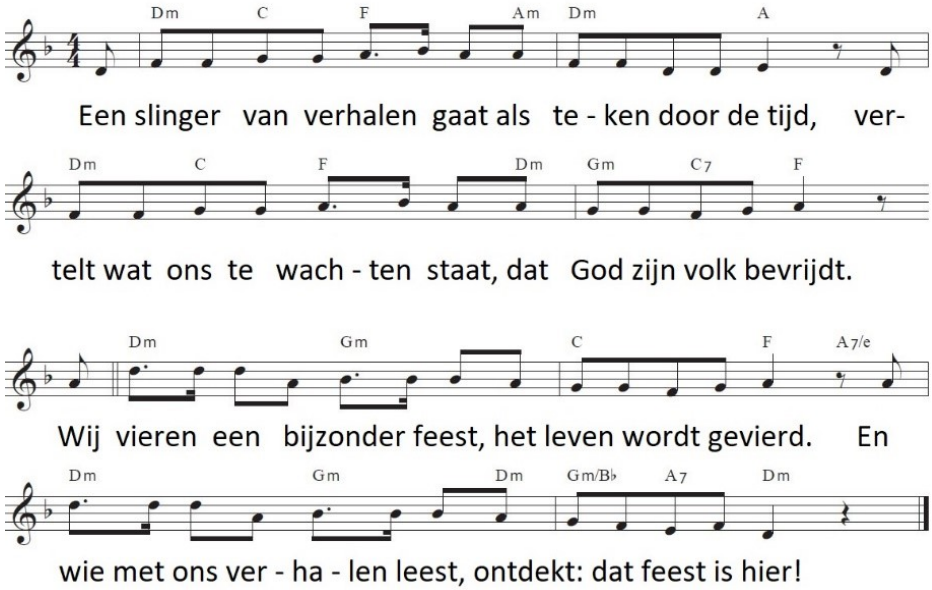

3. Een helper die niet machtig is
maar uitgelachen wordt,
draagt onze pijn en ons gemis
en brengt ons weer bij God.
Refrein

Groet:
Voorganger: De Eeuwige is met u allen
Allen : GODS VREDE IS MET U

Gebed van de zondag

Bijbellezing: Jesaja 53:1-11a

Zingen: 562:1,3
Ik wil mij gaan vertroosten

Evangelielezing: Johannes 12:37-50

Overweging

Orgelspel:
J.S. Bach, Von Gott will ich nicht lassen (BWV 658)

Zingen: 936:1,2,3
Luister naar de wind, die een lied van liefde zingt

(Eventueel gedachtenis van een overledene, hierbij wordt staande gezongen:
Lied 961 *Niemand leeft voor zichzelf)*

Voorbeden, waarbij wij na elke bede zingen:

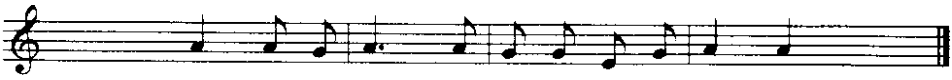

Eeuw-i-ge God, wij bid-den U, ver-hoor ons

Toelichting op de gaven

Slotlied (staande): 419:1,2,3
Wonen overal nergens thuis

Zegen met gezongen 'Amen':

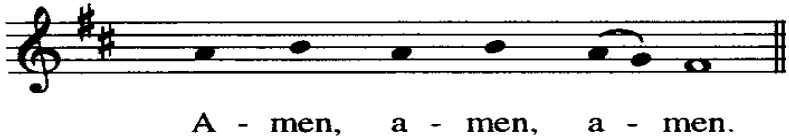

A - men, a - men, a - men.

Orgelspel: D. Buxtehude, Ciacona in e kl t

Na de dienst is er gelegenheid om samen iets te drinken. Iedereen is van harte welkom.