PROTESTANTSE GEMEENTE HEUMEN
Orde van dienst voor zondag 24 april 2022

Voorganger ds. Derk Blom
Ouderling: Wim Buijzert
Organist: Peter van Doeselaar
Koster: Hansje en Bert Folmer



****

Orgelspel en moment van stilte

Verwelkoming en mededelingen door een kerkenraadslid

Ontsteken van het licht, daarbij b.v. zingen, 2 keer:

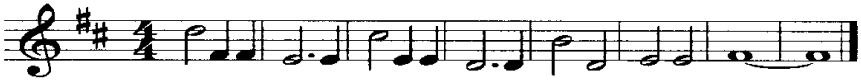

Gebed van toenadering:
Kerkenraadslid: Onze hulp is in de naam van de Eeuwige
Allen: DIE HEMEL EN AARDE GEMAAKT HEEFT
Kerkenraadslid: ……

Lied 216, 1, 2 en 3 (staande gezongen)

Kyriegebed, waarbij we zingen (afwisselend vrouwen-mannen):

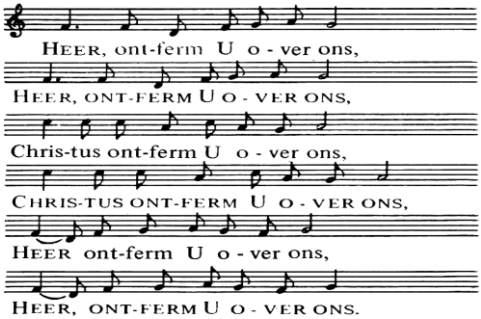

Lied 655, 1 t/m 5

Groet:
Voorganger: De Eeuwige is met u allen
Allen: GODS VREDE IS MET U

Gebed van de zondag

Bijbellezing: Genesis 28: 10 - 22

Lied 815, 1 en 2

Evangelielezing: Lucas 24: 13 - 35

Lied 255, 1 t/m 4

Overweging

Orgelspel

Lied 1001, 1, 2 en 3

Afkondiging collecten

Voorbeden (tussen de voorbeden wordt gezongen):

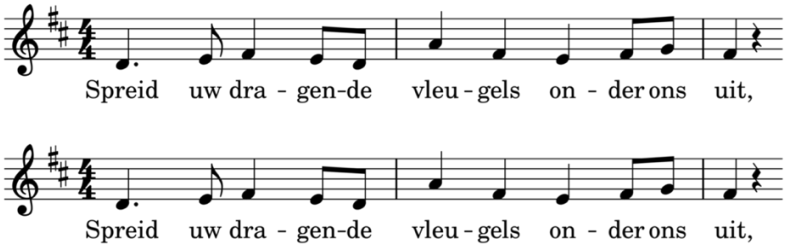

Tafelgebed (tussen de gebeden wordt gezongen **Lied 126 a)**
“Als God ons thuisbrengt uit onze ballingschap dat zal een droom zijn.
Als God ons thuisbrengt uit onze ballingschap dat zal een droom zijn.”

Delen van brood en wijn
Maaltijd wordt afgesloten met het Onze Vader

Slotlied (staande): **Lied 608**, 1, 2 en 3

Heenzending en zegen met gezongen ‘Amen’:

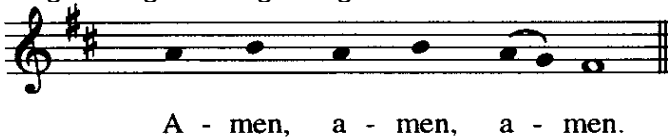

Orgelspel

Na de dienst is er gelegenheid om samen
iets te drinken.
Iedereen is van harte welkom.

