PROTESTANTSE GEMEENTE HEUMEN

Orde van dienst voor zondag Palmpasen 10 april 2022
Voorganger: ds. M.J. Luijk
Primus: Wim Buijzert
Organist: Peter van Doeselaar
Koster: Goof Snoek



Orgelspel en moment van stilte

Verwelkoming en mededelingen door een kerkenraadslid

Ontsteken van het licht, daarbij zingen 2 keer:

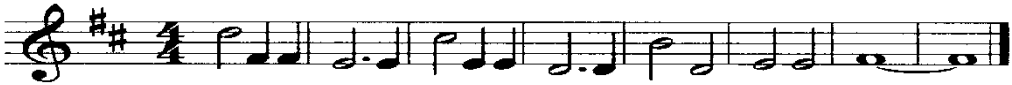

Gebed van toenadering:
Kerkenraadslid: Onze hulp is in de naam van de Eeuwige
Allen : DIE HEMEL EN AARDE GEMAAKT HEEFT
Kerkenraadslid: ……

Intochtslied (staande): 283

Kyriegebed, waarbij we zingen (afwisselend vrouwen-mannen):

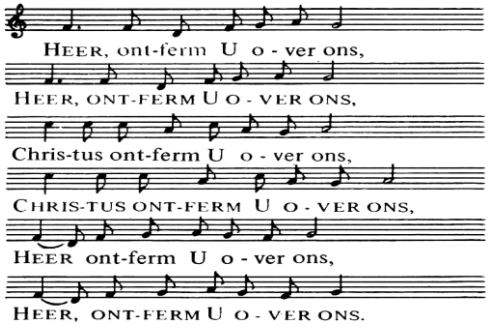

Projectlied

Een slinger van verhalen

tekst: Erik Idema
muziek: Gerard van Hulst

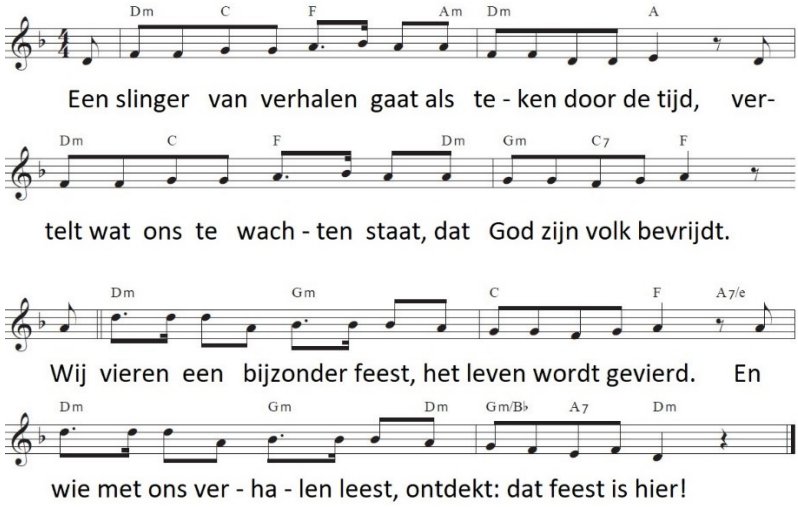

6. Laat horen dat je vrolijk bent,
de koning komt eraan.
Hosanna! Maak zijn naam bekend
en laat Hem binnengaan.
Refrein



De kinderen kunnen naar de nevendienst gaan.

Inleiding

Groet:
Voorganger: De Eeuwige is met u allen
Allen : GODS VREDE IS MET U

Gebed van de zondag

Bijbellezing: Genesis 22: 1 - 18

Zingen: lied 538: 1, 2, 3

Evangelielezing: Johannes 12, 12 - 19

Zingen: lied 554: 1, 2, 3, 4

Overweging

Muziek

(Eventueel gedachtenis van een overledene, hierbij wordt staande gezongen: Lied 961 *Niemand leeft voor zichzelf)*

Voorbeden (waarbij wij zingen:)

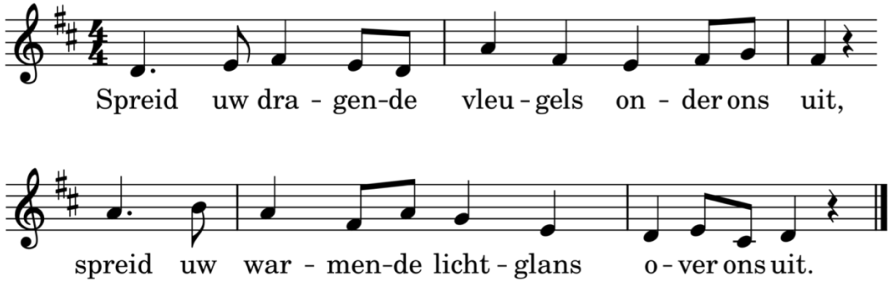

gevolgd door stil gebed en gezamenlijk gebeden
'Onze Vader'

Toelichting op de gaven en inzameling

De kinderen van de nevendienst komen terug

Schriftlezing: Lukas 22 en 23

22[1]Het feest van het Ongedesemde brood, dat Pesach genoemd wordt,
was bijna aangebroken. [2]De hogepriesters en de schriftgeleerden zochten
naar een mogelijkheid om hem uit de weg te ruimen, maar dan heimelijk,
bang als ze waren voor de reactie van het volk.
[7]De dag van het Ongedesemde brood waarop het pesachlam geslacht
moest worden, brak aan. [8]Jezus stuurde Petrus en Johannes op pad met
de woorden: ‘Ga voor ons het pesachmaal bereiden, zodat we het kunnen
eten.’
[14]Toen het zover was, ging hij samen met de apostelen aanliggen voor de
maaltijd. [15]Hij zei tegen hen: ‘Ik heb er hevig naar verlangd dit pesachmaal
met jullie te eten voor de tijd van mijn lijden aanbreekt.
[24]Toen ontstond er onder hen onenigheid over de vraag wie van hen de
belangrijkste was. [25]Jezus zei tegen hen: ‘Vorsten oefenen heerschappij
uit over de aan hen onderworpen volken, en wie macht heeft laat zich
weldoener noemen. [26]Laat dat bij jullie niet zo zijn! De belangrijkste van
jullie moet de minste worden en de leider de dienaar.
[39]Hij vertrok en ging volgens zijn gewoonte naar de Olijfberg. De leerlingen
volgden hem. [40]Toen hij daar was aangekomen, zei hij tegen hen: ‘Bid dat
jullie niet in beproeving komen.’ [41]En hij liep bij hen weg, tot ongeveer een
steenworp ver, en knielde daarna neer om te bidden. Hij bad: [42]‘Vader, als
u het wilt, neem dan deze beker van mij weg. Maar laat niet wat ik wil,
maar wat u wilt gebeuren.’ [43]Uit de hemel verscheen hem een engel om
hem kracht te geven. [44]Hij werd overvallen door doodsangst, maar bleef
bidden; zijn zweet viel in grote druppels als bloed op de grond. [45]Toen hij
na zijn gebed opstond en terugliep naar de leerlingen, zag hij dat ze van
verdriet in slaap waren gevallen, [46]en hij zei tegen hen: ‘Waarom slapen
jullie? Sta op en bid dat jullie niet in beproeving komen.’

Slotlied (staande): 556

Zegen met gezongen ‘Amen’:

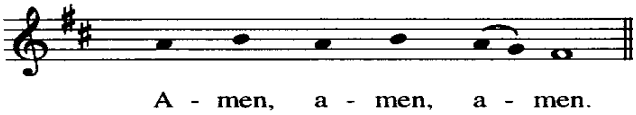

Orgelspel

Na de dienst is er gelegenheid om samen iets te drinken.
Iedereen is van harte welkom.