PROTESTANTSE GEMEENTE HEUMEN

Orde van dienst voor zondag 1 mei 2020
Derde zondag van Pasen
Voorganger
Peter Nissen



Orgelspel en moment van stilte

Verwelkoming en mededelingen door een kerkenraadslid

Ontsteken van het licht, daarbij zingen we 2 keer:

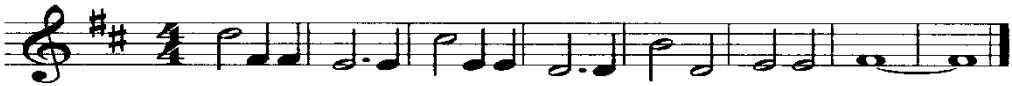

Gebed van toenadering:
Kerkenraadslid: Onze hulp is in de naam van de Eeuwige
Allen : DIE HEMEL EN AARDE GEMAAKT HEEFT
Kerkenraadslid: ……..

Intochtslied (staande): Liedboek 280 (De vreugde voert ons naar dit huis): 1, 2, 3 en 4

Groet:
Voorganger: De Eeuwige is met u allen
Allen : GODS VREDE IS MET U

Inleiding

Kyriegebed, waarbij we zingen (afwisselend vrouwen-mannen):

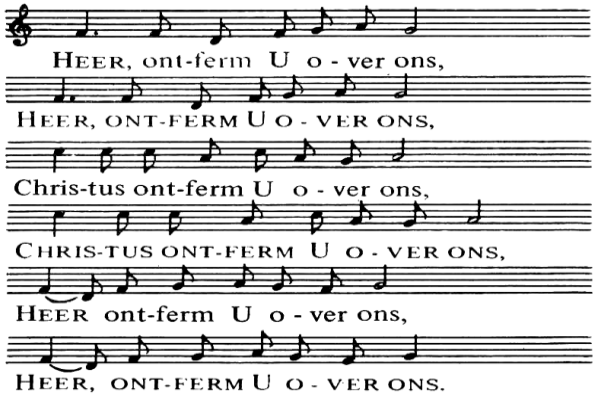

Glorialied: Liedboek 657 (Zolang wij ademhalen)

De kinderen kunnen naar de nevendienst gaan

Bijbellezing: Handelingen 5,27-42

Zingen: Liedboek 644 (Terwijl wij Hem bewenen): 1 en 2

Evangelielezing: Johannes 21,1-19

Zingen: Liedboek 644: 3, 4 en 5

Overweging

Muziek

(Eventueel gedachtenis van een overledene, hierbij wordt staande gezongen: Lied 961 *Niemand leeft voor zichzelf)*

Voorbeden (waarbij wij zingen:)

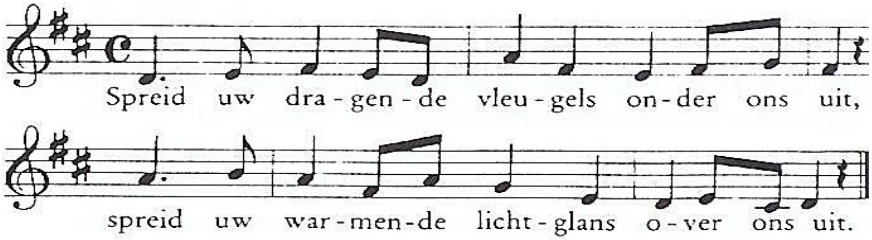

gevolgd door stil gebed en gezamenlijk gebeden 'Onze Vader'

Toelichting op de gaven en inzameling

De kinderen van de nevendienst komen terug

Slotlied (staande): Liedboek 422 (Laat de woorden die we hoorden)

Zegen met gezongen 'Amen':

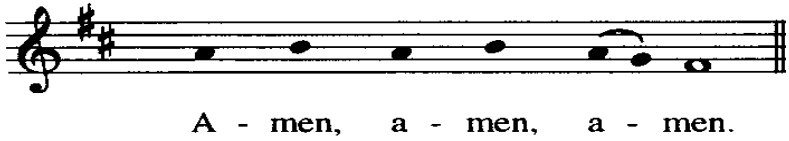

Orgelspel

Na de dienst is er gelegenheid om samen iets te drinken.
Iedereen is van harte welkom.