Zingen: Lied 637 (allen)

Lezen: Johannes 20: 1-10

Welkom (primus)

Openingsgebed
Primus: Almachtige God,
door de opwekking van uw Zoon uit het graf
hebt U de macht van het graf gebroken
hebt U de macht van de dood gebroken
hebt U de dood zelf ter dood veroordeeld.

Laten wij deze overwinning vieren,
die maken tot de grondtoon van ons leven.

Allen: **HELP ONS ONDER OGEN ZIEN**
IN ONS LEVEN
WAT MOET STERVEN:
VERSTIKKENDE RELATIES
SLECHTE GEWOONTEN
VRUCHTELOZE VERLANGENS.

WEK IN ONS
GELOOF, HOOP EN LIEFDE,
ZO WAAR ALS U JEZUS CHRISTUS
HEBT OPGEWEKT UIT HET GRAF.
AMEN.

Zingen: Lied 624 (allen)

Kyriëgebed, met gezongen:

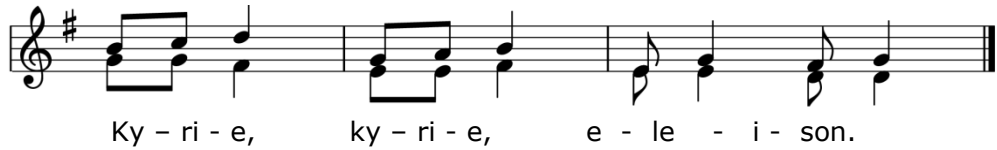

Zingen: Lied 839: 1, 2, 4 (allen)

Kindernevendienstproject Een slinger van verhalen

Zingen: Projectlied ‘Slinger van verhalen’

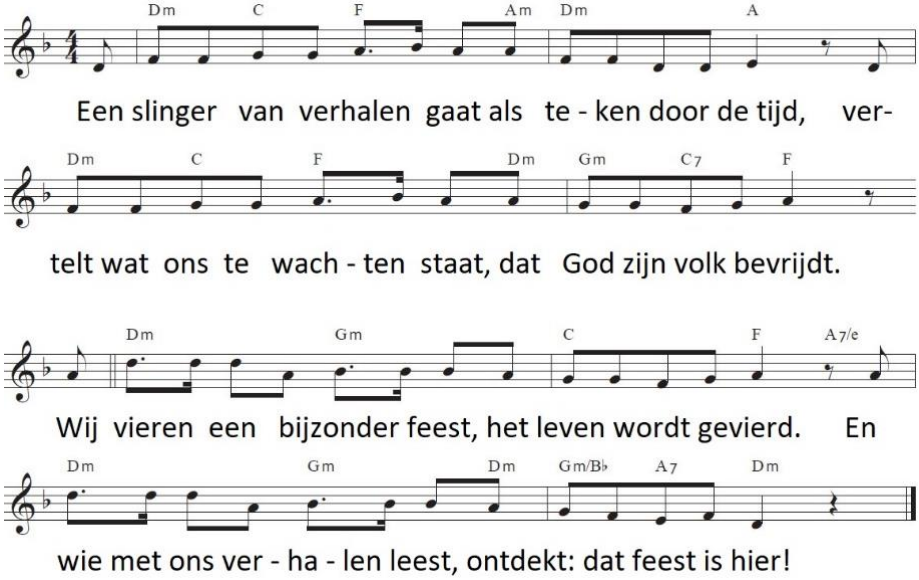

Maria ziet wat God ons geeft:
een lach op ons gezicht.
Het graf is leeg, want Jezus leeft.
God maakt de wereld licht.
Refrein

Paasgebed

Zingen: Licht dat terug komt (solo, cantorij, allen)

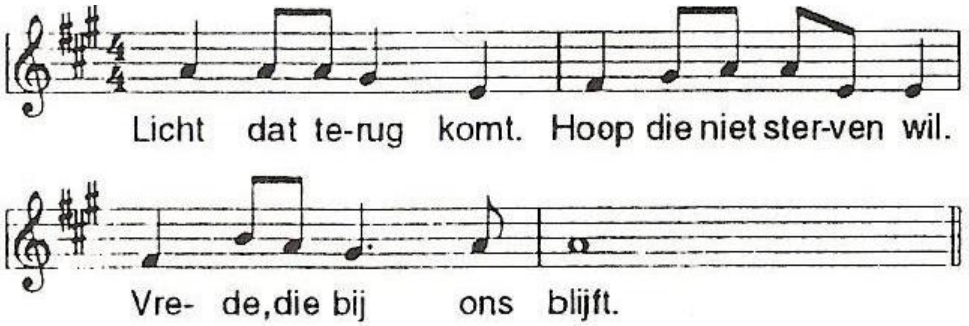

Lezen: Johannes 20: 11-16

Zingen: Berichten van de dood gegaan (1&2 cantorij, 3 allen)
3. Mijn hart zoekt wegen voor die vreugd,
mijn lichaam springt van blijdschap op.
Mijn stem roept zomaar om mij heen
hoe dank ik Jou, ik dank Je, God!

Lezen: Johannes 20: 17-18

Zingen: Wat dreef mij naar het graf? (cantorij)
Stem: Verdwaasd, vertwijfeld, bang…

Zingen: Wat dreef mij naar het graf? (cantorij)
Stem: Toen noemde hij mijn naam…

Zingen: O, hij was zo dichtbij (cantorij)
Stem: Hoe ik ben thuisgekomen, weet ik niet…

Zingen: Een dode en niet dood (cantorij en allen)
Een dode en niet dood, ik heb hem toch gesproken!
Een dode die je ziet is geen herinnering.
Alsof ik wartaal spreek zo word ik aangekeken!

Maar wat ik zeg is waar, ik heb het zelf doorleefd.
Ik ben niet meer alleen, hij heeft mij aangekeken!
Ik draag dit ogenblik voor altijd met mij mee.
Geheimen diep en groot, te groot voor kleine mensen.
Geheimen ook voor ons, al zijn wij deelgenoot.

Stem: Mijn leven is veranderd en vernieuwd…

Zingen: Lied 929 (cantorij, refrein allen)

Overweging

Zingen: Lied 643 (1 allen, 2 cantorij, 3 vrouwen, 4 mannen, 5 cantorij, 6 mannen, 7 vrouwen, 8 cantorij, 9 allen)

Dankgebed, voorbeden, stil gebed, Onze Vader

Toelichting op de gaven

Kinderen komen terug van kindernevendienst, oudere kinderen gaan paaseieren verstoppen

Zingen: Lied 634 (cantorij en allen)

Zegen, met gezongen amen

U bent van harte uitgenodigd voor een gezamenlijke kop koffie, thee of fris in de Terp!

Aan deze viering werkten mee:
de cantorij o.l.v. Tineke Joldersma
organist Peter van Doeselaar
voorganger Hermen Kroesbergen