PROTESTANTSE GEMEENTE HEUMEN

Orde van dienst voor zondag 15 mei 2022

Voorganger: ds. Matthijs Glastra
Primus: Maarten Schoenaker
Zang: Elly Jacobs
Fluitisten: Jolanda van Otterlo
en Inge Uittenbogaard
Koster: Jan Haeck



Fluitspel moment van stilte

Verwelkoming en mededelingen door een kerkenraadslid

Ontsteken van het licht, daarbij zingen 3 keer
1e keer solozang – 2ekeer zanggroepje - 3e keer allen

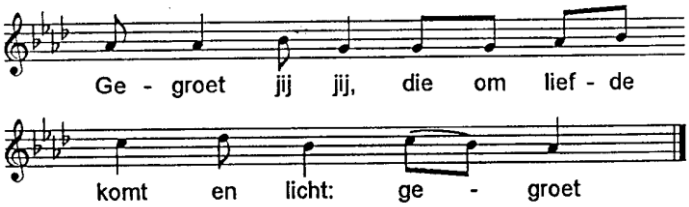

Gebed van toenadering:
Kerkenraadslid: Onze hulp is in de naam van de Eeuwige
Allen: DIE HEMEL EN AARDE GEMAAKT HEEFT
Kerkenraadslid: ……..

Intochtslied (staande): Psalm 98: 1 en 3

Zingen Lied 294

De kinderen kunnen naar de nevendienst gaan

Groet:
Voorganger: De Eeuwige is met u allen
Allen : GODS VREDE IS MET U

Gebed van de zondag



Lezen: Exodus 17: 8 – 16 en
Deuteronomium 25: 17 - 19

Zingen Lied 763

Overweging

Fluitspel

Voorbeden (waarbij wij zingen:)

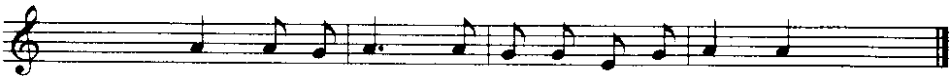

gevolgd door stil gebed en gezamenlijk gebeden
'Onze Vader'

Toelichting op de gaven en inzameling

De kinderen van de nevendienst komen terug

Slotlied (staande): Lied 1014

Zegen met gezongen 'Amen':

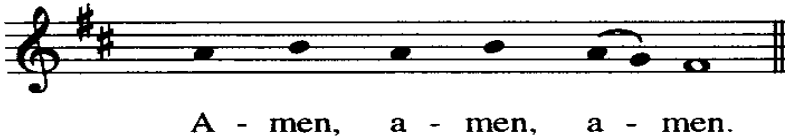

Fluitspel

Na de dienst is er gelegenheid elkaar te ontmoeten
onder het genot van koffie, thee of limonade te drinken

