PROTESTANTSE GEMEENTE HEUMEN

Orde van dienst voor zondag 29 mei 2022
Voorganger: ds. Bernard Veldhorst
Primus: Marijne Magnée-Nentjes
Organist: Louis Tiemensma
Koster: Bert Folmer



Orgelspel

Verwelkoming en mededelingen door een kerkenraadslid

Moment van stilte

Ontsteken van het licht, daarbij zingen 2 keer:

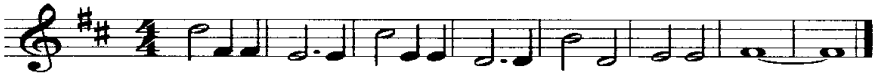

Licht in de nacht dat dui-ster ver-drijft, ont-steek het, wees het, jij.

Gebed van toenadering:
Kerkenraadslid: Onze hulp is in de naam van de Eeuwige
Allen : DIE HEMEL EN AARDE GEMAAKT HEEFT
Kerkenraadslid: ……

Intochtslied (staande): 667: 1, 2, 3 en 6

Kyriegebed, waarbij we zingen (afwisselend vrouwen-mannen):

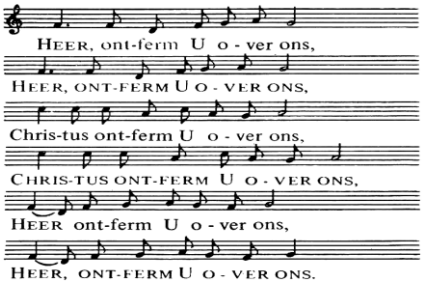

Glorialied 657: 1 en 3

Inleiding

Groet:
Voorganger: De Eeuwige is met u allen
Allen: GODS VREDE IS MET U

Gebed van de zondag

Bijbellezing: 1 Samuël 12: 19 - 24

Lied 662: 1 en 2

Evangelielezing: Johannes 14, 15 – 21

Lied 663: 1 en 2

Overweging

Orgelspel

(Eventueel gedachtenis van een overledene, hierbij wordt staande gezongen: Lied 961 *Niemand leeft voor zichzelf)*

Voorbeden (waarbij wij zingen:)

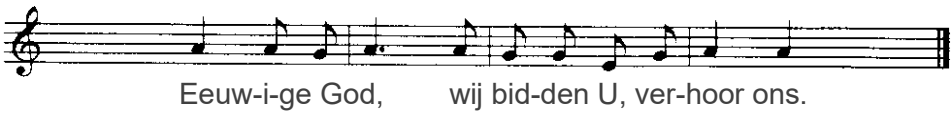

gevolgd door stil gebed en gezamenlijk gebeden
'Onze Vader'

Slotlied (staande): 330

Zegen met gezongen 'Amen':

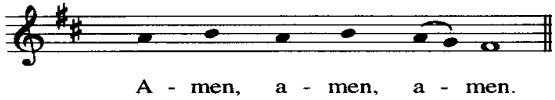

Orgelspel

Na de dienst is er gelegenheid om samen iets te drinken.
Iedereen is van harte welkom.

