PROTESTANTSE GEMEENTE HEUMEN

Orde van dienst voor zondag 8 mei 2020
Vierde zondag van Pasen – Jubilate!
Voorganger: Hermen Kroesbergen
Organist: Peter van Doeselaar
Primus: Tineke Lodders-Elfferich



Orgelspel en moment van stilte

Verwelkoming en mededelingen door een kerkenraadslid

Ontsteken van het licht, daarbij zingen we 2 keer:

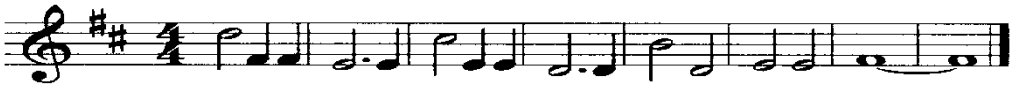

Licht in de nacht dat dui-ster ver-drijft, ont-steek het, wees het, jij.

Gebed van toenadering:
Kerkenraadslid: Onze hulp is in de naam van de Eeuwige
Allen : DIE HEMEL EN AARDE GEMAAKT HEEFT
Kerkenraadslid: ……..

Intochtslied (staande) 66: 1, 3

Groet:
Voorganger: De Eeuwige is met u allen
Allen : GODS VREDE IS MET U

Kyrielied 463: 1, 3, 6, 7, 8

Glorialied 648

Inleiding

Zingen Lied 23b, met na elk couplet een keuze uit vier tegeltjes

A	B
C	D

Keuze bij de eerste set:	
Keuze bij de tweede set:	
Keuze bij de derde set:	
Keuze bij de vierde set:	
Keuze bij de vijfde set:	
Welke tegel koos u het meest:	

Bijbellezing: Johannes 10: 22-30

Overweging:
Inleiding
* *God zal bij je zijn*
Zingen Lied 416: 1, 2
* *Liefdevol aanvaarden*
Zingen Lied 791: 1, 2, 3
* *Kom in actie voor het goede*
Zingen Lied 992
* *Houd hoop en goede moed*
Zingen 'Licht dat terugkomt' (3x)

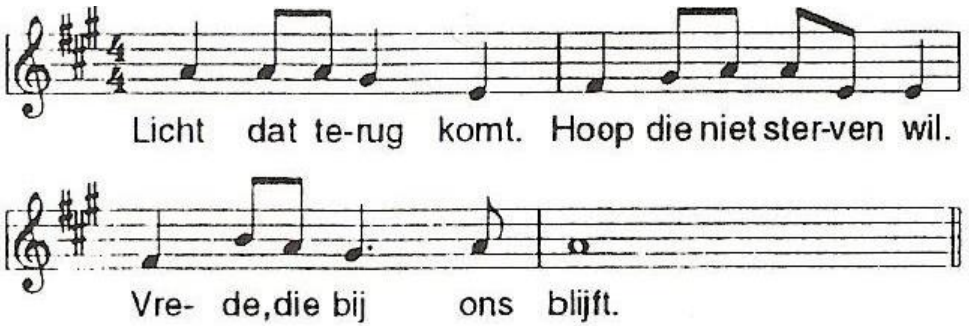

Afsluiting

Muziek

Gebeden:
Zingen Lied 197
Stil gebed
Zingen Lied 197
Noemen van enkelen van hen aan wie we denken
Zingen Lied 197
gezamenlijk 'Onze Vader'

Toelichting op de gaven en inzameling

Slotlied (staande) 634

Zegen:
Zingen Lied 416: 3
Gesproken zegen
Zingen Lied 416: 4

Orgelspel

Na de dienst is er gelegenheid om samen iets te drinken.
Iedereen is van harte welkom.

Enkele Bijbelteksten
A: Handelingen 17:28
B: 1 Korinthiërs 13:13
C: Micha 6:8
D: Jesaja 40:31