PROTESTANTSE GEMEENTE HEUMEN
Orde van dienst voor zondag 26 juni 2022

Voorganger ds. Derk Blom
Ouderling: Wim Berendijk
Organist: Louis Tiemensma
Koster: Goof Snoek



****

Orgelspel

Verwelkoming en mededelingen door een kerkenraadslid

Moment van stilte

Ontsteken van het licht, daarbij b.v. zingen, 2 keer:

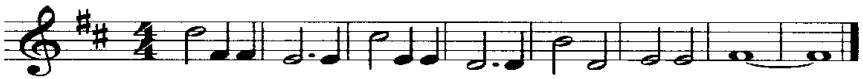

Gebed van toenadering:
Kerkenraadslid: Onze hulp is in de naam van de Eeuwige
Allen: DIE HEMEL EN AARDE GEMAAKT HEEFT
Kerkenraadslid: ……

Lied 274 (staande gezongen)

Kyriegebed, waarbij we zingen (afwisselend vrouwen-mannen):

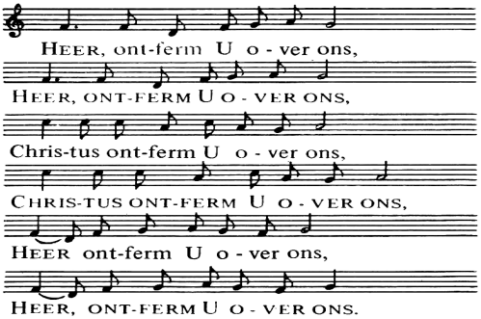

Lied 867

Groet:
Voorganger: De Eeuwige is met u allen
Allen: GODS VREDE IS MET U

DE SCHRIFTEN

Gebed van de zondag

Bijbellezing: 1 Koningen 19: 19 - 21

Lied 941

Evangelielezing: Lucas 9: 51 - 62

Lied 807

Overweging

Orgelspel

Lied 1001

DE TAFEL

Afkondiging collecten

Voorbeden (tussen de voorbeden wordt gezongen):

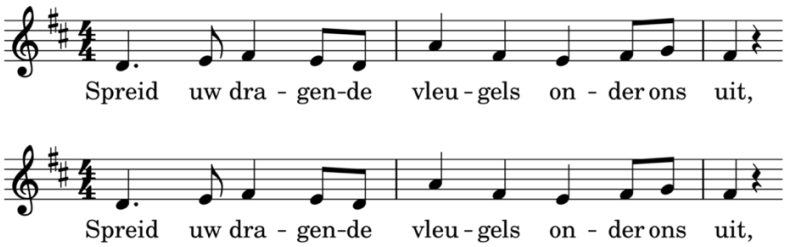

Wij vormen een kring.

Tafelgebed (tussen de gebeden wordt gezongen **Lied 126 a**)
“Als God ons thuisbrengt uit onze ballingschap dat zal een droom zijn.
Als God ons thuisbrengt uit onze ballingschap dat zal een droom zijn.”

Delen van brood en wijn of druivensap
Maaltijd wordt afgesloten met het Onze Vader

Slotlied (staande): **Lied 416**

Heenzending en zegen met gezongen ‘Amen’:

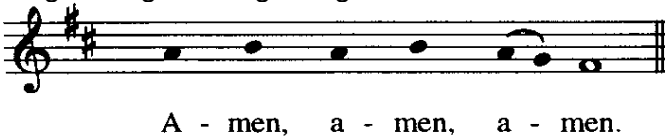

Orgelspel

Na de dienst is er gelegenheid om samen
iets te drinken.
Iedereen is van harte welkom.

