PROTESTANTSE GEMEENTE HEUMEN
Orde van dienst voor zondag 19 juni 2022

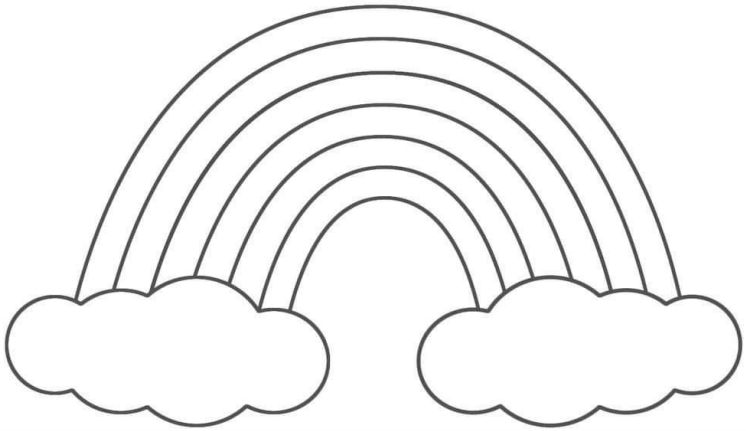

Viering waarin

Nola Dionysia Adriana

dochter van Kees en Masha Hoksbergen
de doop zal ontvangen



Voorganger: ds. Hermen Kroesbergen
Primus: Maarten Schoenaker
Orgel/piano: Peter van Doeselaar

Orgelspel

Verwelkoming en mededelingen door een kerkenraadslid

Moment van stilte

Ontsteken van het licht, daarbij zingen we (2x):

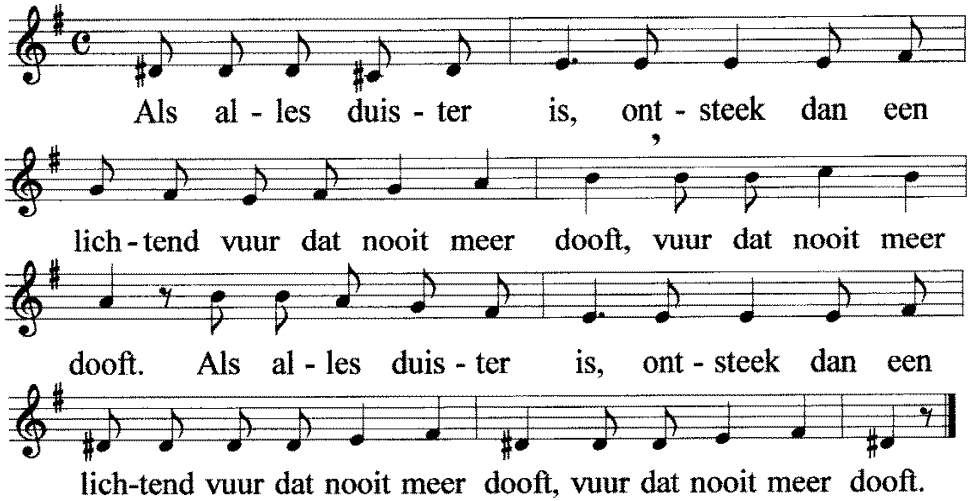

Gebed van toenadering:
Kerkenraadslid: Onze hulp is in de naam van de Eeuwige
Allen : **DIE HEMEL EN AARDE GEMAAKT HEEFT**
Kerkenraadslid: ……..

Intochtslied (staande; melodie Lied 218)
1. Dank U voor deze nieuwe morgen,
dank U voor deze nieuwe dag.
Dank U dat ik met al mijn zorgen
bij U komen mag.

2. Dank U voor alle bloemengeuren
dank U voor ieder klein geluk.
Dank U voor alle held're kleuren,
dank U voor muziek.



3. Dank U dat U in moeilijkheden
dank U dat U in pijn en strijd,
dank U dat U in alle tijden
toch steeds bij ons zijt.

4. Dank U dat ons uw woord bewaarde
Dank U dat U uw Geest ons geeft.
Dank U dat ieder mens op aarde
van uw liefde leeft.

5. Dank U, uw liefde kent geen grenzen
dank U dat ik nu weet daarvan.
Dank U, o God, ik wil U danken
dat ik danken kan.

Groet:
Voorganger: De Eeuwige is met u allen
Allen : **GODS VREDE IS MET U**

Inleiding

Kyriegebed, met 3x de responsie:

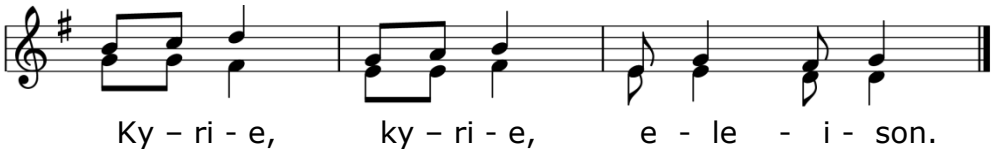

Glorialied Opwekking 488
Heer ik kom tot U
Neem mijn hart verander mij
Als ik U ontmoet, vind ik rust bij U
Want Heer ik heb ontdekt, dat als ik aan uw voeten ben, trots en twijfel wijken, voor de kracht van Uw liefde
Houd mij vast, laat Uw liefde stromen
Houd mij vast, heel dicht bij Uw hart
Ik voel Uw kracht, en stijg op als een arend
Dan zweef ik op de wind, gedragen door Uw Geest, En de kracht van Uw liefde.
Heer kom dichter bij, dan kan ik Uw schoonheid zien
En Uw liefde voelen diep in mij en Heer leer mij Uw wil, zodat ik U steeds dienen kan. En elke dag mag leven
Door de kracht van Uw liefde
Houd mij vast, laat Uw liefde stromen
Houd mij vast, heel dicht bij Uw hart
Ik voel Uw kracht, en stijg op als een arend
Dan zweef ik op de wind, gedragen door Uw Geest, En de kracht van Uw liefde.
Houd mij vast, laat Uw liefde stromen
Houd mij vast, heel dicht bij Uw hart
Ik voel Uw kracht, en stijg op als een arend
Dan zweef ik op de wind, gedragen door Uw Geest, En de kracht van Uw liefde.
Dan zweef ik op de wind, gedragen door Uw Geest, En de kracht van Uw liefde.

Gebed van de zondag

Zingen Lied 136: 1, 2, 3 ‘Loof de Heer, want Hij is goed’

Lezing: Jozua 1: 1-9

Zingen Lied 136: 4, 13

Overweging
Muziek

Zingen Lied 344 ‘Wij geloven één voor één’

Ingieten van het doopwater en de zalvingsolie

Vraag aan de doopouders Masha en Kees
Met welke naam zal jullie kind worden gedoopt?

Vraag aan de gemeente
Gemeente, wilt u Nola Dionysia Adriana ontvangen in uw midden en haar helpen groeien in het geloof van de kerk van alle tijden?
Antwoord: **JA!**

Gedicht
Wij hopen, Nola,
dat het je lukt
om dat te vinden
wat het leven voor jou een diepe zin geeft.
Iets wat waard is
om voor te leven,
misschien zelfs om voor te sterven,
iets dat je kracht geeft
en je begeestert
en je in staat stelt om verder te gaan.
Wij kunnen je niet zeggen
wat dat zou kunnen zijn;
je moet het zelf vinden,
er voor kiezen
en het liefhebben.
Wij kunnen je alleen maar moed inspreken
om er naar uit te blijven zien
en je aanmoedigen
om te blijven zoeken.

De vragen aan de doopouders Kees en Masha

Is het jullie wens dat Nola Dionysia Adriana de doop ontvangt, waarin je haar toevertrouwt aan God? En beloven jullie haar met liefde en zorg te omringen, haar op te voeden in de geest van het evangelie van Christus en haar in liefde trouw te blijven, welke weg zij in de toekomst ook zal gaan?

Antwoord: *Ja!*



Zingen Lied 354: 1, 3
'Jouw leven staat aan het begin'

Doop

Nola, ik doop je
in de naam van de Vader
en de Zoon
en de heilige Geest.

Zalving

Je bent een kind van God,
getekend met het kruis van Christus.
Wees gezegend
met de gave van de heilige Geest.

Aanreiken van de doopkaars

Ontvang het licht van Christus.

Verwelkoming

Gemeente, draag haar
die gedoopt is in uw gebeden
en ga met haar de weg van het Koninkrijk.

WELKOM, KIND VAN GOD,
WELKOM IN DE KERK VAN CHRISTUS,
WERELDWIJD EN IN ONS MIDDEN.

Vredegroet

De vrede van de Heer zij altijd met U

EN MET UW GEEST.

We wensen elkaar de vrede van Christus

Zingen Lied 354: 4, 5 'Dat teken is een heilgeheim'

Aanbieden van de doopkaart

Zingen Lied 781 'Kind van God gegeven'

Dankgebed,
voorbeden met 3x als acclamatie:

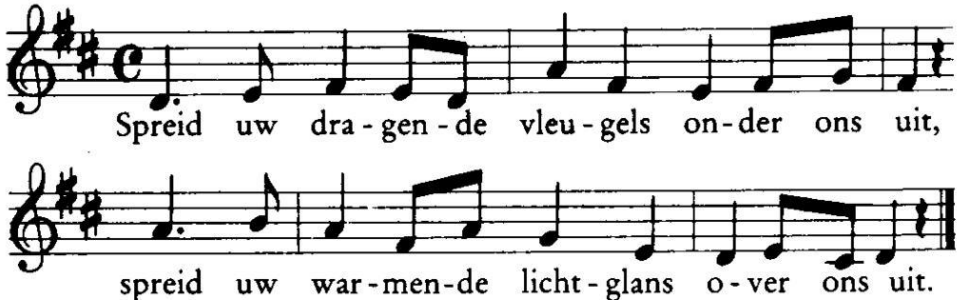

stil gebed
Onze Vader

Toelichting op de gaven en inzameling

Slotlied (staande) 416 'Ga met God en Hij zal met je zijn'

Zegen, beantwoord met 3x gezongen 'Amen'

Orgelspel

U bent na de dienst welkom om iets te drinken
in de Terp naast de kerk.
U kunt daar ook de doopouders gelukwensen.