PROTESTANTSE GEMEENTE HEUMEN

Orde van dienst voor zondag 5 juni 2022



Pinksteren!

Voorganger: ds. Hermen Kroesbergen
Organist: Geertje Westerveld
M.m.v. de cantorij o.l.v. Tineke Joldersma

Orgelspel
Verwelkoming en mededelingen
Moment van stilte

Ontsteken van het licht,
daarbij zingen we Lied 670: 1, 3
'Kom Schepper God, o heilige Geest'
Gebed van toenadering:
Kerkenraadslid: Onze hulp is in de naam van de Eeuwige
Allen : DIE HEMEL EN AARDE GEMAAKT HEEFT
Kerkenraadslid: ……..

Intochtslied (staande) 670: 4, 6
'Gij zijt door gaven zevenvoud'

Groet:
Voorganger: De Eeuwige is met u allen
Allen : GODS VREDE IS MET U

De kinderen gaan naar Jeruzalem

Kyriegebed, met 3x de responsie:

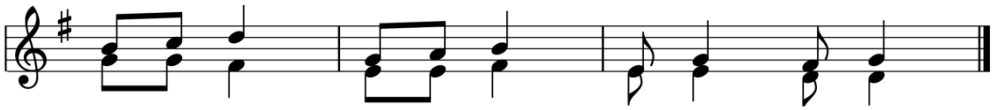

Glorialied 672: 1, 7
'Kom laat ons deze dag'

"Brekend nieuws!" - nieuwsflits 1



Zingen 'Zomaar midden in de stad' (cantorij)
Zomaar midden in de stad
is daar ineens die stilte,
een wolk van vrede om mij heen,
te midden van de drukte.
Het is een groots en mooi moment

van inzicht en geborgen zijn,
van weten op de goede weg
onder het oog van Jou te zijn.
De geur van Geest komt op de wind
in geur van bloemen en vers fruit,
en op de markt barst overvloed
van pracht en kleur de kramen uit.
Uit de geluiden op de straat
stijgt tintelende energie,
al wat beweegt, gaat dansend rond
als op onhoorbare muziek.
Zomaar midden in de stad
gezien door oog van stilte,
is daar een flits van God, de Geest,
te midden van de drukte.

Lezing: Handelingen 2: 1-3

"Brekend nieuws!" - nieuwsflits 2

Lezing: Handelingen 2: 4

"Brekend nieuws!" - nieuwsflits 3

Lezing: Handelingen 2: 5-13

Zingen in canon: Lied 693
'Wij vieren vandaag het feest'

"Brekend nieuws!" - nieuwsflits 4

Lezing: Handelingen 2: 14-17, 32-33, 37-42

Zingen Lied 970: 1, 2 (cantorij), 3, 5 (allen)
'Vlammen zijn er vele'

Overweging

Zingen in canon: Lied 930
'Jij geeft mij vleugels'

Posts uit Jeruzalem

Dankgebed,
voorbeden met 3x als acclamatie Lied 368g
'Adem van God, vernieuw ons bestaan',
stil gebed
Onze Vader

Toelichting op de gaven en inzameling

Slotlied (staande) 675
'Geest van hierboven'

Zegen:
Zingen Lied 426 (Engels)
'God to enfold you'
Gesproken zegen
Zingen Lied 426 (Nederlands)
'God zal je hoeden'

Orgelspel

Na de dienst is er gelegenheid om samen iets te drinken.

Iedereen is van harte welkom.