PROTESTANTSE GEMEENTE HEUMEN

Orde van dienst voor zondag 3 juli 2022
Voorganger: ds. Florie van de Hoek
Orgel: Tineke Deunk-Joldersma
Ouderling van Dienst: Wim Buijzert



Orgelspel

Welkom en mededelingen door een kerkenraadslid

Moment van stilte

Ontsteken van het licht, daarbij zingen

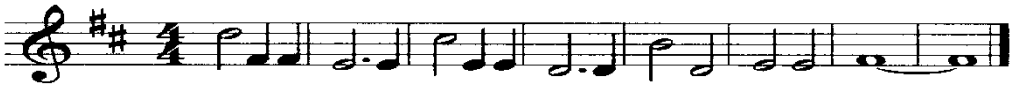

Gebed van toenadering:
Kerkenraadslid: Onze hulp is in de naam van de Eeuwige
Allen : DIE HEMEL EN AARDE GEMAAKT HEEFT
Kerkenraadslid: ……..

Intochtslied (staande): Psalm 33: 1,2, 7 en 8

Kyriegebed, waarbij we zingen (afwisselend hoge stemmen-lage stemmen):

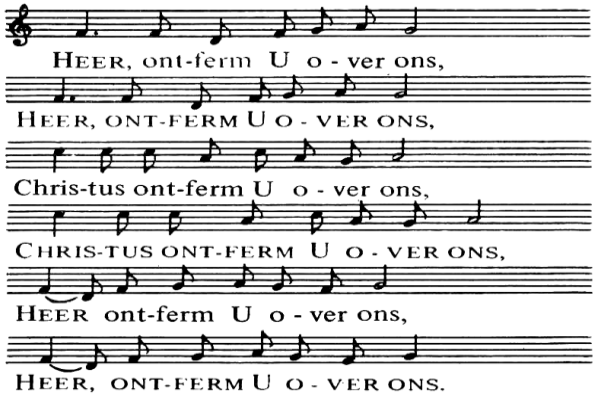

Glorialied: Psalm 66: 1 en 7

Inleiding afgesloten met gedicht Geert Boogaard,
Schuilen

Groet:
Voorganger: De Eeuwige is met u allen
Allen : GODS VREDE IS MET U

Gebed van de zondag

Bijbellezing: Psalm 23

Zingen: Psalm 68:7

Lezing: Psalm 23 in bewerking Huub Oosterhuis

Zingen: Lied 23c

Overweging

Muziek

Zingen: 657

(Eventueel gedachtenis van een overledene, hierbij wordt staande gezongen:
Lied 961 *Niemand leeft voor zichzelf)*

Voorbeden, waarbij wij na elke bede zingen:

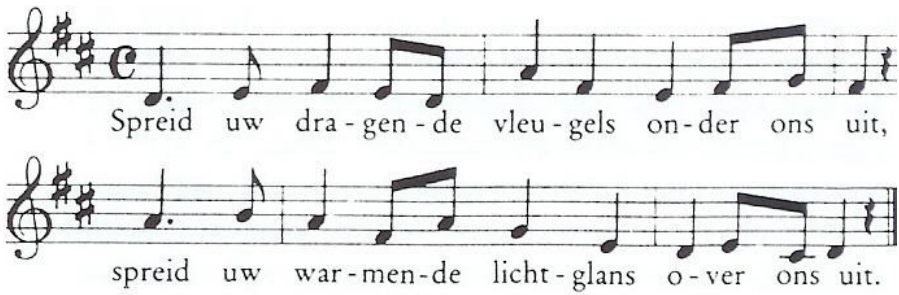

Stilgebed en Onze Vader

Toelichting op de gaven

Slotlied (staande): 992

Wegzending

Links:	Ik hoop dat jullie weg niet te moeilijk zal zijn
Rechts:	en dat jullie de wind niet te veel tegen hebben
Links:	laat de zon jullie gezicht verwarmen
Rechts:	en jullie, wordt niet te nat van de regen.
Links:	Wees veilig in de hand van God totdat wij elkaar weer zien!
Rechts:	Wees veilig in de hand van God.

Zegen met gezongen ‘Amen’:

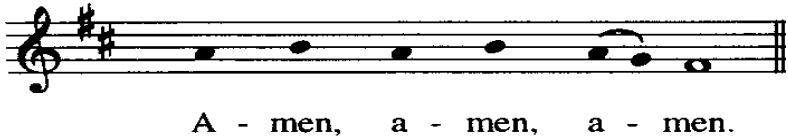

Orgelspel

Na de dienst is er gelegenheid om samen iets te drinken in de Terp. Iedereen is van harte welkom.