PROTESTANTSE GEMEENTE HEUMEN

Orde van dienst voor zondag 24 juli 2022
Viering van Schrift en Tafel
Voorganger: Hermen Kroesbergen
Orgel: Derk Jansen
Primus: Tineke Lodders-Elfferich



Orgelspel

Nun lob , mein Seel, den Herren	D. Buxtehude Bux WV 215
Canzonetta	D. Buxtehude Bux WV 171

Verwelkoming en mededelingen

Moment van stilte

Ontsteken van het licht, onder het zingen van

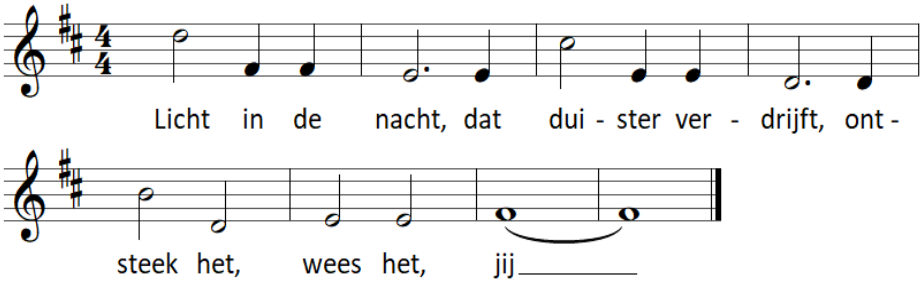

Gebed van toenadering:
Kerkenraadslid: Onze hulp is in de naam van de Eeuwige
Allen : DIE HEMEL EN AARDE GEMAAKT HEEFT
Kerkenraadslid: ……..

Intochtslied (staande): 655: 1, 2, 3
"Zing voor de Heer een nieuw gezang"

Groet:
Voorganger: De Eeuwige is met u allen
Allen : GODS VREDE IS MET U

Kyriegebed, met 3x de responsie:

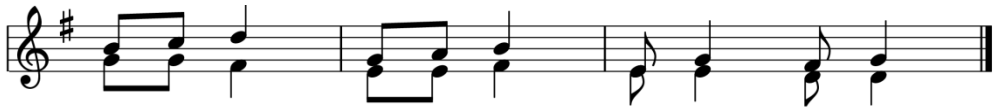

Zingen glorialied 978: 1, 4
"Aan U behoort, o Heer der heren"

Gebed van de zondag (Liedboek p. 529)

Zingen: Lied van de weg
(tekst: Jan van Opbergen; mel.: Lied 72)
1. Wij gaan de weg van oude woorden, van overlevering,
die wij van onze ouders hoorden, in eigen luisterkring.
Verhalen uit geloof geboren, om onze weg te gaan,
van tekens die ons veel beloven, als wij ze nieuw verstaan.

2. Wij zijn een schakel van de keten, verbintenis van hoop;
mensen op zoek naar beter weten, oprechte levensloop.
Er is geen God aan gene zijde, die zegt: 'Zo ga je goed'.
Wel één die roept door alle tijden:
'Zoek verder, het komt goed!'

Bijbellezing: Jacobus 4: 5-8

Zingen: Lied 24: 2, 3
"Wie is de mens die op zal gaan"

Evangelielezing: Matteüs 5: 1-10

Zingen: Lied 655: 4, 5
"De hand van God doet in de tijd"

Overweging

Muziek
Nasard (Suite Francaise) J. Langlais

Voorbeden, met als acclamatie (3x):

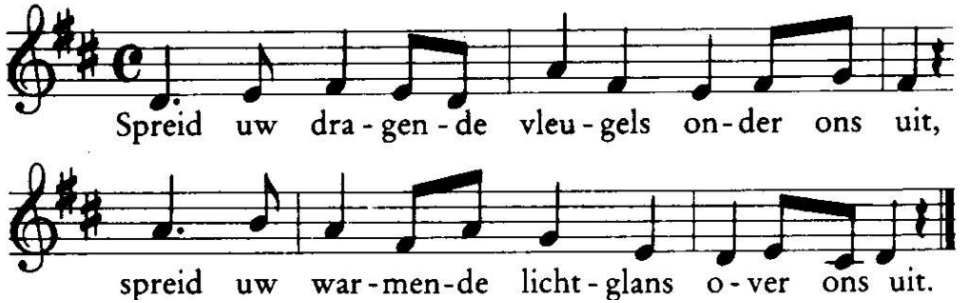

Inzameling van de gaven

Zingen: Lied 568a (Latijn, Nederlands)
Daar waar liefde is en vrede,
daar waar liefde is, daar is God met ons.

Nodiging

Tafelgebed met beurtspraak:
De Heer is met jullie.
EN OOK MET JOU.
Til jullie harten omhoog.
WIJ ZIJN MET ONS HART BIJ DE HEER.
Brengen wij dank aan de Heer, onze God.
HIJ IS ONZE DANKBAARHEID WAARD.

… Met heel uw kerk samen prijzen wij de grootheid van uw naam:

HEILIG, HEILIG, HEILIG,
UW NAAM GAAT OVER HEEL DE SCHEPPING;
HEMEL EN AARDE ZIJN EEN EN AL LOF.
HELPER EN HOOGSTE, KOM IN ONS MIDDEN,
WEES ONS TOT ZEGEN, KOM IN GODS NAAM.

… We denken aan alles wat U voor ons gedaan hebt en nog doet, en wij bieden U ons eigen leven aan als verkondiging van Uw heil:

STERVEND VERNIETIGDE U DE DOOD,
IN DE OPSTANDING HERSTELDE U HET LEVEN.
HEER JEZUS, KOM IN UW GLORIE!

Gezamenlijk Onze Vader

Instellingswoorden (we gaan staan)

Delen brood en wijn, onder het zingen van Lied 568a (afwisselend Latijn, Nederlands)
Daar waar liefde is en vrede,
daar waar liefde is, daar is God met ons.

Dankgebed

Slotlied (staande): 905
"Wie zich door God alleen laat leiden"

Zegen met gezongen 'Amen'

Orgelspel
Fuga op. 1 nr, 5 C.F. Hurlebusch

Na de viering is er gelegenheid om samen iets te drinken bij de kerk. Iedereen is van harte welkom!