PROTESTANTSE GEMEENTE HEUMEN

Orde van dienst voor zondag 14 augustus 2022
Voorganger: ds. G. Ruiterkamp
Orgel: Derk Jansen
Ouderling van dienst: Jacobien Verhave

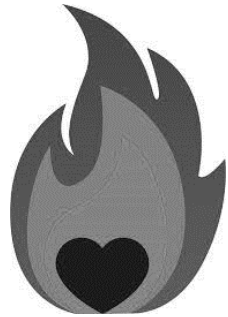

'Ik ben gekomen om op aarde een vuur te ontsteken'
(Luc. 12:49)

DE VOORBEREIDING

Orgelspel: Praeludium primum, J.C.F. Fischer

Welkom en mededelingen door een kerkenraadslid

Moment van stilte

Ontsteken van het licht, daarbij b.v. zingen

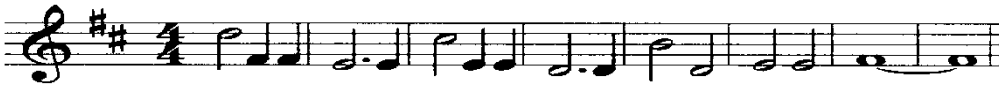

Gebed van toenadering:
Kerkenraadslid: Onze hulp is in de naam van de Eeuwige
Allen : DIE HEMEL EN AARDE GEMAAKT HEEFT

Kerkenraadslid: ……..

Intochtslied *(staande)*: 274 ‘Wij komen hier’

Kyriegebed, waarbij we zingen (afwisselend vrouwen-mannen):

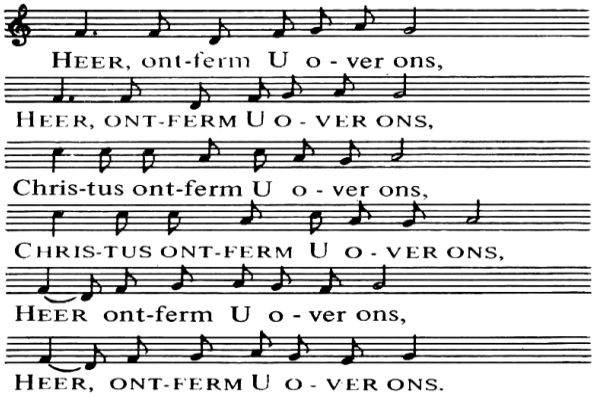

Glorialied: 655:1,2,4. ‘Zing voor de Heer’

DE SCHRIFTEN

Inleiding

Groet:
Voorganger: De Eeuwige is met u allen
Allen : GODS VREDE IS MET U

Gebed van de zondag

Bijbellezing: Jeremia 23:23-29

Zingen: 1001:1,3. ‘De wijze woorden’

Evangelielezing: Lucas 12:49-56

Zingen: 1012:1,2,3. ‘Geef aan de wereld vrede, Heer’

Overweging

Orgelspel: Liebster Jesu ,wir sind hier, BWV 730 en 731 J.S. Bach

HET DELEN

(Eventueel gedachtenis van een overledene, hierbij wordt staande gezongen:
Lied 961 *Niemand leeft voor zichzelf)*

Voorbeden, waarbij wij na elke bede zingen:

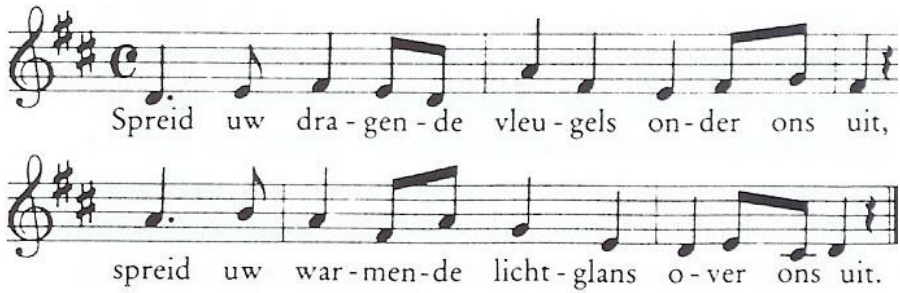

Toelichting op de gaven

Slotlied *(staande)*: 418:1,2,3. ‘God, schenk ons de kracht

Zegen met gezongen ‘Amen’

Orgelspel: Wer nur den lieben Gott lässt walten BWV 642 J.S. Bach

Na de dienst is er gelegenheid om samen iets te drinken. Iedereen is van harte welkom.

Stef Bos: Vuur

Ik wil vuur levenslang vuur
Want we leven misschien maar zevenhonderdduizend uur
En ik wil elk uur vuur

Jij kent de vragen die ik stel
Ik ken het antwoord wat jij geeft
En als ik zwijg en je vraagt wat ik voel
Dan tover ik met woorden maar ik draai er omheen

Want ik wil vuur levenslang vuur
Want we leven misschien maar zevenhonderdduizend uur
En ik wil elk uur vuur

En al die heren die ons regeren intellectuelen die zich vervelen
Hoor ze praten over alles met gezond verstand
Maar waar is hun hart
Het staat niet meer in brand

Want hun bezieling is dood het vuur is gedoofd
En idealen zijn verhalen waar geen mens nog in gelooft
En de tijd sleurt ons mee naar het einde van de eeuw
En ieder twijfelt maar niemand niemand schreeuwt
Er is niemand die schreeuwt

Maar de wereld die draait als een gek in het rond
Weg van de hemel
Recht in de afgrond
Maar jij en ik
Wij mogen ons niet laten vangen
We moeten leven voor een droom
En sterven van verlangen
Ja, jij en ik
Dat is alles dat telt
En zolang het hier duurt
Wil ik alleen maar
Vuur